



MEMORIA ANUAL
CHILE 2020

divinaseguros

ÍNDICE



01 CARTA DEL PRESIDENTE 04

02 IDENTIFICACIÓN DE LA ENTIDAD 06

03 PROPIEDAD Y ACCIONES 08

04 DIRECTORIO 10

05 ADMINISTRACIÓN Y PERSONAL 14

06 DESCRIPCIÓN DEL ÁMBITO DE NEGOCIO 18

07 RESPONSABILIDAD SOCIAL Y DESARROLLO SOSTENIBLE 21

08 ENTORNO ECONÓMICO Y SOCIAL 24

09 HECHOS ESENCIALES 26

10 AUDITORES 28

11 ESTADOS FINANCIEROS 2020 30

12 DECLARACIÓN DE RESPONSABILIDAD 88



**CARTA DEL
PRESIDENTE**

01

El pasado 31 de diciembre de 2020 cerrábamos nuestro primer ejercicio desde la constitución de nuestra empresa con un sabor agrisado. Por un lado, avanzamos de modo firme hacia la definitiva puesta en marcha de este proyecto en el que todo nuestro equipo ha invertido mucho trabajo e ilusión y, por otro lado, de modo súbito e inesperado, nos vimos inmersos en una circunstancia inédita para todos: la pandemia del COVID 19.

Evidentemente el año está marcado por este suceso que ha ralentizado nuestras vidas y en particular nuestros planes en Chile, pero también nos ha reafirmado en la convicción de que nuestro papel en la sociedad chilena es tan necesario como siempre hemos creído.

Divina Seguros lleva en España más de 60 años ayudando al desarrollo social y económico de las familias con economías más ajustadas dándoles coberturas para salvar los eventos del día a día, ofreciendo confianza y seguridad en el futuro. Tomamos esta idea fundamental para nosotros y la trasladamos a la realidad diaria del Chile que hoy nos encontramos, esperando que, con la llegada de nuestro primer ejercicio de actividad efectiva, podamos trabajar y ayudar a superar la pandemia y sus consecuencias, brindando a la sociedad chilena seguridad, confianza y esperanza en el futuro. Para ello trabajamos.

ARMANDO NIETO RANERO
PRESIDENTE EJECUTIVO DE DIVINA SEGUROS





**IDENTIFICACIÓN
DE LA ENTIDAD**

02

IDENTIFICACIÓN

NOMBRE: DIVINA PASTORA SEGUROS DE VIDA S.A.

RUT: 77. 205.281-2

DOMICILIO: AV. APOQUINDO 2930, OFICINA 501, LAS CONDES, SANTIAGO TIPO DE ENTIDAD: SOCIEDAD ANÓNIMA ESPECIAL

TIPO DE ENTIDAD: SOCIEDAD ANÓNIMA ESPECIAL

DOCUMENTOS CONSTITUTIVOS

La Compañía se constituyó con el nombre de **Divina Pastora Seguros de Vida S.A.**, por escritura pública de fecha 29 de octubre de 2019, otorgada en la Notaría de Santiago de don Iván Torrealba Acevedo. Su existencia fue aprobada por Resolución Exenta N° 3088 de fecha 12 de junio de 2020 de la Comisión para el Mercado Financiero. El extracto se inscribió en el Registro de Comercio del Conservador de Bienes Raíces de Santiago a fojas 37010, número 1777 del año 2020 y se publicó en el Diario Oficial de fecha 24 de junio de 2020. Su funcionamiento fue autorizado por Resolución Exenta N° 784 de fecha 4 de febrero de la Comisión para el Mercado Financiero.

INFORMACIÓN DE CONTACTO

La casa matriz de Divina Pastora Seguros de Vida S.A. se encuentra ubicada en Av. Apoquindo 2930, oficina 501, comuna de Las Condes, ciudad de Santiago.

El teléfono de contacto es 2 26563760.

La página web de la compañía es www.divinaseguros.cl



**PROPIEDAD Y
ACCIONES**

03

CONTROLADOR

El accionista titular del 99% de las acciones de la Compañía es Inversiones Divina Pastora SpA, sociedad que a su vez tiene como único accionista a Mutualidad General de Previsión del Hogar Divina Pastora, Mutualidad de Previsión Social a Prima Fija.

ACCIONISTAS

Al 31 de diciembre de 2020, la Compañía tiene 2 accionistas y emitidas 5.000 acciones de una sola serie, sin valor nominal y de igual valor cada uno, las cuales se encuentran totalmente suscritas, enteradas y pagadas.

A continuación, el listado con la individualización de los accionistas, con indicación de sus porcentajes de participación y número de acciones.

DIVIDENDOS

Durante el año 2020 la Compañía obtuvo su autorización de existencia, estando pendiente la autorización de funcionamiento. Lo anterior, es necesario para que la Compañía comience sus operaciones y pueda vender seguros.

Durante el ejercicio 2020 no hubo utilidades por lo que no corresponde el pago de dividendos.

ACCIONISTA	N° Acciones	% Participación
Inversiones Divina Pastora SpA	4.950	99%
Mutualidad General de Previsión del Hogar Divina Pastora, Mutualidad de Previsión Social a Prima Fija	50	1%
TOTAL	5.000	100%



DIRECTORIO

04

De acuerdo con los estatutos de la Compañía, la administración está encomendada a un Directorio, el cual está compuesto por cinco directores, los cuales fueron designados mediante Junta Extraordinaria de Accionistas por un periodo de tres años en sus cargos pudiendo ser renovados. El Directorio, designó de entre sus miembros a quienes desempeñan las funciones de presidente y de secretario.

ARMANDO NIETO RANERO

PRESIDENTE

Nació en La Coruña en 1969 y se incorporó a Divina Seguros en 1997. Es licenciado en Física Teórica y en las especialidades de Electricidad, Electrónica e Informática, licenciado en Economía y licenciado en Ciencias Actuariales y Financieras.



Máster en Bolsa y Finanzas, Certified International Investment Analyst, CIIA (Título de Analista Financiero Internacional), así como Graduado en Música con especialidad de Piano habiendo interpretado repertorio clásico en salas como el Auditorio Nacional de Madrid o el Palau de la Música de Valencia.

Ha completado los créditos en los programas doctorado en Física Teórica, en Ingeniería Nuclear, en Estadística e Investigación Operativa y en Computer Sciences.

Es autor de más de 30 publicaciones y ponencias tanto a nivel nacional como internacional y ha sido profesor de Física en el Grado de Ingeniería y Gestión Empresarial de la Universidad Politécnica de Valencia, profesor asociado de Matemáticas para la Economía de la Universidad de Valencia y profesor de Seguros de Seguros y Planes de Pensiones para la certificación European Financial Advisor de la Fundación de Estudios Bursátiles y Financieros de Valencia así como supervisor de trabajos de Fin de Máster.

En la actualidad es profesor de Valoración de Opciones Financieras del Máster en Gestión Financiera impartido por la Fundación de Estudios Bursátiles y Financieros de Valencia y profesor de Econometrics en Business Administration and Management de la Universidad Miguel Hernández (ESIC).

Actualmente es doctorado en Computer Science (Network and Information Technologies) por la Universidad Oberta de Catalunya.



IGNACIO LÓPEZ CATALÁ

DIRECTOR

Nació en Valencia en 1968. Se incorporó a Divina Seguros en 1998. Licenciado en Geografía e Historia y Diplomado en Ciencias Empresariales, Máster en Biblioteconomía y Documentación.

Es también MBA en Comercio Internacional.

Su trayectoria profesional ha estado siempre ligada a Divina Seguros, desempeñando distintos cargos de responsabilidad en la entidad dentro de la rama inmobiliaria y de gestión documental.



NATIVIDAD GARCÍA GUILLÉN

DIRECTORA

Nació en Valencia en 1977 y se incorporó a Divina Seguros en 2007 como Directora de Auditoría Interna. Es licenciada en Administración y Dirección de Empresas con la calificación de Premio Extraordinario por la Universidad de Valencia. Obtuvo el título de auditora por el Registro Oficial de Auditores de Cuentas. Certified European Financial Analyst (CEFA).

Se incorporó a Divina Seguros después de 8 años de trayectoria profesional en una de las 4 grandes firmas de auditoría donde desempeñó funciones de auditoría en diversos sectores, entre ellos, el sector asegurador.



MARIO RADRIGÁN RUBIO

DIRECTOR INDEPENDIENTE

Nació en Santiago en 1961. Es Antropólogo Social, Universidad de Chile, Magister en Dirección de Recursos Humanos, Universidad de Santiago de Chile, Doctor en Economía Aplicada de la Universidad de Valencia, España. Profesor Asociado Facultad de Administración y Economía, FAE, Universidad de Santiago de Chile. Profesor del Departamento de Antropología de la Universidad de Chile (1991-2014). Director Proyecto Estrategias de Superación de la Pobreza, Participación y Desarrollo Local. Fundación Ford-Facultad de Ciencias Sociales, Universidad de Chile (1992-1995). Jefe de la División de Asociatividad y Economía Social (2014-2016) en el Ministerio de Economía de Chile. Autor, editor y coautor de los numerosos libros.



MARÍA JESÚS CARRASCO SORLÍ

DIRECTORA

Nació en Valencia en 1963 y se incorporó a Divina Seguros en 2016. Estudió Dirección de Empresas Aseguradoras por el ICADE y es Coach Ejecutivo (ICF) por la Escuela Internacional de Coaching.

Su trayectoria anterior a Divina Seguros ha estado ligada al mundo asegurador, desempeñando puestos de dirección durante 27 años en entidades aseguradoras multinacionales de primer nivel así como en entidades de bancaseguros.

Durante el año 2020 no se han contratado asesorías por parte del Directorio y por tanto no hay montos desembolsados por este concepto. El Directorio no ha percibido remuneración por el desempeño de sus funciones.

Según lo dispuesto en la Norma de Carácter General (NCG) N°309 de la Comisión para el Mercado Financiero (CMF) y la Estrategia de Administración de Riesgos de la Compañía, el Directorio puede delegar parte de sus facultades en distintos Comités. En todos los Comités debe participar un Director así como también altos ejecutivos e incluso terceros externos.

Los Comités creados por el Directorio, los cuales se reúnen cada 3 meses o antes en caso de ser necesario, durante este ejercicio son:

COMITÉS:

- **Comité de Normativa Interna**
- **Comité de Inversiones**
- **Comité de Riesgos**
- **Comité Actuarial**



**ADMINISTRACIÓN
Y PERSONAL**

05

ADMINISTRACIÓN

Del Directorio dependen la Gerencia Genral, Gerencia de Auditoría Interna, Gerencia de Gestión de Riesgos, Gerencia Actuarial y el Oficial de Cumplimiento. En el siguiente organigrama un detalle de la estructura y las relaciones entre las principales áreas de administración de la Compañía.

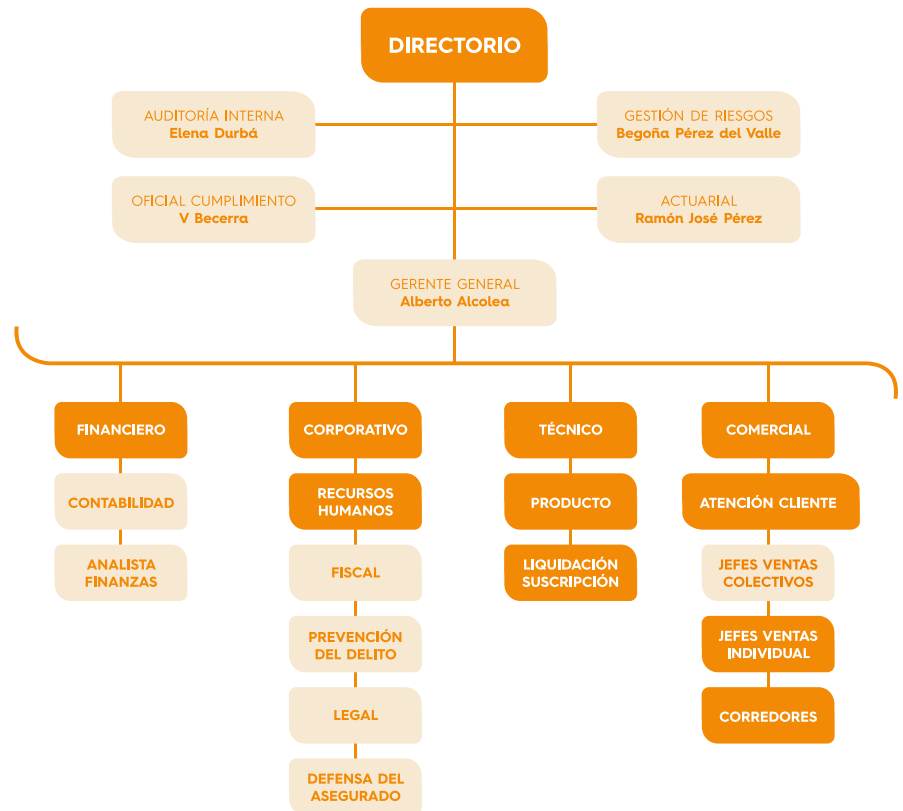

ALBERTO ALCOLEA NAVARRO

GERENTE GENERAL

Nació en Valencia en 1970, se incorporó a Divina Pastora en 2012 y desde 2017 es gerente General para Latinoamérica. Diplomado en economía por la Universidad de Valencia. Ha estado vinculado a compañías multinacionales del sector industrial como gerente general, gerente de finanzas y gerente comercial durante 18 años.

ELENA DURBÁ ALEPUZ

GERENTE DE AUDITORÍA INTERNA

Es Licenciada en Economía, Máster en Contabilidad Superior y Auditoría de Cuentas, Master en Dirección y Gestión Contable y cuenta con formación adicional en auditoría. Ingreso en Divina Pastora en 2007 y en la actualidad es Directora de Auditoría Interna.

BEGOÑA PÉREZ DEL VALLE

GERENTE DE GESTIÓN DE RIESGOS

Es Licenciada en Ciencias Económicas y Empresariales, adicionalmente ha cursado el "Programa de formación Experto en gestión integral de riesgos" y el curso "Gestión de Riesgos empresariales". Ingreso en Divina Pastora en 2000 y, tras pasar por distintas responsabilidades, en la actualidad es Responsable de Control Interno y Gestión de Riesgos. Autor, editor y coautor de los numerosos libros.

RAMÓN JOSÉ PÉREZ JIMÉNEZ

GERENTE ACTUARIAL

Es ingeniero Técnico en Informática de Gestión, Máster Bursátil y Financiero, Licenciado en Ciencias Actuariales y Financieras, Máster en Administración Financiera y Tributaria, Licenciado en Ciencias Económicas y Empresariales. Especialidad Análisis Económico y Economía Cuantitativa, CIIA, Certified International Investment Analyst, Título de Analista Financiero Internacional. Miembro titular 2787 del Instituto de Actuarios Españoles. Miembro 2915 del Instituto Español de Analistas Financieros. Inicio su actividad en Divina Pastora en 1994 y en la actualidad es Director Técnico- Actuarial.

VARINIA BECERRA OSORIO

OFICIAL DE CUMPLIMIENTO

Es abogada y se incorporó en 2020 a Divina Pastora como Oficial de cumplimiento.

PÍA PARMAR JORDÁN

FISCAL

Es abogada y fue nombrada Fiscal de Divina Pastora en 2020, como externo perteneciente al despacho de Abogados Kennedys Chile Abogados SpA.

KENNEDYS CHILE ABOGADOS SPA

ASESORES LEGALES

FITCH RATINGS

CLASIFICADORA DE RIESGOS

FELLER RATES

CLASIFICADORA DE RIESGOS

PERSONAL

Al 31 de diciembre de 2020, Divina Pastora Seguros de Vida S.A. cuenta con 6 colaboradores, de los cuales 2 son gerentes o ejecutivos principales, y 4 son profesionales y técnicos.



DESCRIPCIÓN
DEL ÁMBITO DE
NEGOCIOS

06

INFORMACIÓN HISTÓRICA DE LA ENTIDAD

La compañía fue constituida el 29 de octubre de 2019 y tras un proceso de revisión del regulador Comisión para el Mercado Financiero fue autorizada para iniciar la operación el 4 de febrero de 2021.

OBJETO SOCIAL

El objeto social de Divina Pastora Seguros de Vida S.A.:

Asegurar y reasegurar a base de primas o en la forma que autorice la ley los riesgos comprendidos dentro del segundo grupo de la clasificación del artículo octavo del Decreto con Fuerza de Ley número doscientos cincuenta y uno, sobre Compañías de Seguros.

Desarrollar todas las actividades que sean afines o complementarias a éste y que autorice la Comisión para el Mercado Financiero mediante norma de carácter general.

ACTIVIDADES Y NEGOCIOS

Divina Pastora Seguros de Vida S.A. se dedica a ejercer la actividad de seguros del segundo grupo, seguros de vida. Durante el año 2020 la Compañía aún no comenzaba sus operaciones por lo que no comercializó seguros.

PROPIEDADES E INSTALACIONES

La Compañía cuenta con la casa matriz ubicada en Av. Apoquindo 2930, oficina 501, Las Condes, la cual es utilizada mediante contrato de arrendamiento.

FACTORES DE RIESGO

En el ejercicio de sus operaciones, la Compañía está expuesta a diversos riesgos que pudieren llegar a afectar el desempeño de sus negocios y su condición financiera.

Los riesgos propios de la actividad que desarrolla la Compañía se encuentran:

a. Riesgo de Crédito:

Riesgo de incumplimiento de deudores y contrapartes de la compañía, y el riesgo de pérdida de valor de los activos debido a un deterioro en la calidad de crédito de estos.

b. Riesgo de Liquidez:

Se configura por los flujos de pago de la compañía pueden variar en forma importante en tiempo y monto, lo cual puede derivar

en la incapacidad de la Compañía para obtener los fondos necesarios para asumir el flujo de pago de sus obligaciones, sin incurrir en significativas pérdidas.

c. Riesgos Técnicos:

- Riesgos de Tarificación:

Riesgo de pérdidas financieras por errores en la tarificación, en la gestión de siniestros o en la estimación de las provisiones técnicas, así como, debilidades en el proceso de suscripción, en el diseño de productos o en la cancelación de contratos.

- Riesgo de Suscripción

Riesgo producido por las debilidades en el proceso de determinación de la aceptación o no del contrato, los términos y condiciones que se aplican y el nivel de prima que se cobrará.

- Riesgo de Gestión de Siniestros

Riesgo del incremento significativo en las pérdidas asociadas a los siniestros debido a debilidades en los controles y sistemas que abarcan el proceso de gestión de siniestros.

- Riesgo de Insuficiencia de las Reservas Técnicas

Riesgo de error en la estimación de las obligaciones de pago de siniestros y otros beneficios asociados al seguro y de los costos involucrados en la mantención de la póliza que ocasione que las reservas técnicas constituidas no sean suficientes para afrontar sus compromisos con los asegurados.

- Riesgo de Caducidad

Este riesgo se origina debido a las opciones de los asegurados a cancelar los contratos o realizar restricciones o reducciones de cuotas que pueden afectar negativamente a los flujos de caja futuros del producto o los pasivos asociados.

d. Riesgos Operacionales:

- Riesgo de error humano en las actividades principales de la Compañía

Se origina en el área de gestión que afecta a las personas es la que requiere especial control y seguimiento mediante el establecimiento de procedimientos internos que mitiguen estos riesgos.

- Riesgo de directorio y alta gerencia

Riesgo que se origina en una equivocada selección y/o el acompañamiento y entrenamiento y la no comprensión de la misión, valores y objetivos pueden generar la necesidad de cambios. Los intereses personales pueden afectar la correcta toma de decisiones para la compañía.

- Riesgo en los sistemas

Riesgo que deriva de los sistemas de tecnología de información, en su parte de accesos no autorizados, fallo de los servidores, fallos en las copias de seguridad, robo de información, entre otros.

e. Riesgo Legal y Regulatorio

Riesgo de pérdidas ante cambios legales o regulatorio derivadas del incumplimiento o falta de apego de la compañía a las normas legales y regulatorias vigentes de cualquier naturaleza.

f. Riesgo de Grupo

Riesgo de pérdidas a las que se expone la compañía por inversiones, transacciones u operaciones derivado de la pertenencia de la Compañía a un grupo internacional. Así como el riesgo de contagio y reputacional ante problemas del grupo controlador.

g. Riesgo en la contratación y gestión del equipo interno o de back office

Riesgo que se genera al inicio de las operaciones de la Compañía y que supone un esfuerzo adicional de aprendizaje y adaptación que puede generar bajas.

h. Riesgo en la contratación de los equipos de venta

Riesgo que deriva de la captación de toda la red de ventas puede suponer un porcentaje de bajas alto versus la plantilla.

i. Riesgo en la contratación de proveedores

El riesgo se genera en la contratación de proveedores debe buscar un equilibrio entre calidad, seguridad, transparencia y costo.

Los riesgos de mercado a los cuales la Compañía está expuesta:

a. Riesgo de Precios:

Riesgo de pérdidas por fluctuaciones de los precios del mercado de la cartera de activos de la compañía.

b. Riesgo de Descalce:

Deriva de los movimientos adversos en el valor relativo de activos y pasivos, debido a cambios en las tasas de interés monedas y otros factores.

MITIGACIÓN DE RIESGOS

Con la finalidad de mitigar los riesgos a los cuales está expuesta la Compañía en el ejercicio de sus operaciones, Divina Pastora Seguros de Vida S.A. ha implementado un sistema de control interno el cual se conforma por diversas políticas, procedimientos, actividades de control y una estructura organizativa acorde.

El Directorio de la Compañía como responsable último del sistema de control interno y gestión de riesgo tiene una participación activa en supervisar su implementación, funcionamiento y aplicación.

La organización de la Compañía prevé la distribución de responsabilidades basada en tres líneas de defensa, asignando responsabilidades a las Funciones Clave:

- Primera línea de defensa:** establecen controles, procedimientos, normativas, políticas de suscripción, evalúan resultados y corrigen desviaciones, entre otros. Las áreas clave para el desarrollo de esta labor son:
 - Área Técnica
 - Área Actuarial
 - Área Sistemas de la tecnología de la información
 - Recursos humanos
 - Área Comercial
- Segunda línea de defensa:** se compone de las funciones de gestión de riesgo y control interno, de la función de cumplimiento y función actuarial.
- Tercera línea de defensa:** se compone de la función de auditoría interna, altamente especializada e independiente del resto de la organización para evitar interferencias en el cumplimiento de sus funciones. Verifica el cumplimiento de las políticas y procedimientos definidos por el Directorio, y el funcionamiento y efectividad de los sistemas de control interno.



**RESPONSABILIDAD
SOCIAL Y DESARROLLO
SOSTENIBLE**

07

DIVERSIDAD EN EL DIRECTORIO

Número de personas por:

GÉNERO		RANGO DE EDAD	
Hombres	3	Entre 18 y 30	-
Mujeres	2	Entre 31 y 40	-
		Entre 41 y 50	1
		Entre 51 y 60	4
		Entre 61 y 70	-
		Mayor a 70	-
NACIONALIDAD			
Chilena	1		
Española	4		

DIVERSIDAD EN GERENCIA GENERAL Y DEMÁS GERENCIAS

Las gerencias están externalizadas salvo la gerencia general.

Número de personas por:

GÉNERO		RANGO DE EDAD		ANTIGÜEDAD	
Hombres	1	Entre 18 y 30	-	Menos de 3 años de antigüedad	1
Mujeres	-	Entre 31 y 40	-		
		Entre 41 y 50	1		
		Entre 51 y 60	-		
		Entre 61 y 70	-		
		Mayor a 70	-		
NACIONALIDAD					
Chilena	-				
Española	1				

DIVERSIDAD EN LA ORGANIZACIÓN

Número de personas por:

GÉNERO		RANGO DE EDAD		ANTIGÜEDAD	
Hombres	1	Entre 18 y 30	-	Menos de 3 años de antigüedad	5
Mujeres	4	Entre 31 y 40	1		
		Entre 41 y 50	4		
		Entre 51 y 60	-		
		Entre 61 y 70	-		
		Mayor a 70	-		
NACIONALIDAD					
Chilena	4				
Española	1				

BRECHA SALARIAL POR GÉNERO

Diferencia salarial entre hombres y mujeres en la misma categoría profesional.

	BRECHA
Gerente	0,00
Subgerente	0,00
Jefe	0,00
Colaborador	1,02

An aerial photograph of a lush green landscape featuring terraced agricultural fields. The fields are arranged in a grid-like pattern with curved lines, suggesting a hilly or mountainous terrain. A small, simple building with a grey roof is visible in the upper-middle section of the image. The overall scene is vibrant and depicts a rural agricultural setting.

**ENTORNO
ECONÓMICO
Y SOCIAL**

08

ENTORNO ECONÓMICO

El año 2020 inició con los disturbios sociales de final del 2019 a lo que se sumó el factor de la pandemia sanitaria a nivel mundial por el Covid 19. Lo que parecía una alarma sanitaria lejana se materializó con un confinamiento nacional que duró más de 6 meses. Ello supuso una caída de la actividad económica cercana al 6% suponiendo la peor caída desde 1982. En el segundo trimestre de 2020 la caída del PIB fue dramática mostrando en el tercer y cuarto trimestre una capacidad de adaptación a la situación de confinamiento y cuarentena.

La aprobación de retiros de fondos de pensiones y la ayuda del estado en forma de subvenciones ha ayudado a la reactivación de la economía. Aún con este hecho y los prometedores augurios para el año 2021 cabe tener cierta prudencia debido a la incertidumbre por la resolución de la crisis sanitaria. Actualmente Chile tiene uno de los mayores índices de vacunación y seguimos teniendo brotes de contagios que limitan la actividad económica.

El año 2021 se va a caracterizar por ser un año de elecciones; Regionales (elección de Gobernador), la elección de 155 miembros de la asamblea constituyente a los que se les encarga de redactar la nueva constitución fruto de la masiva protesta de final de 2019, finalizando el año con elecciones presidenciales.

Otro factor que está siendo decisivo es la ágil campaña de vacunación de la población chilena, estimando las autoridades que se alcance el mínimo del 70% en el mes de julio.



HECHOS
ESENCIALES

09

El año 2020, Divina Pastora Seguros de Vida S.A. comunicó a la Comisión para el Mercado Financiero los hechos esenciales o relevantes de acuerdo a lo establecido en el artículo 9° y en el inciso segundo del artículo 10° de la Ley N°18.045 de Mercado de Valores, de la Norma de Carácter General N°30 y de la Circular N°662, modificada posteriormente por la Circular N°681 y N°785, que se individualizan a continuación.

31 DE AGOSTO DE 2020

Comunica los principales acuerdos alcanzados en sesión de Directorio celebrada con 23 de julio de 2020: (i) Conformación del Directorio provisorio; (ii) Nombramiento del Gerente General; (iii) Nombramiento del Oficial de Cumplimiento; (iv) Nombramiento de la Fiscalía externa; (v) Aprobación de las políticas de la Compañía, (vi) Designación del Usuario Administrador SEL; y (vii) Designación y contratación de las clasificadoras de riesgo.

31 DE AGOSTO DE 2020

Comunica que en sesión de Directorio celebrada con fecha 27 de agosto de 2020 acordó convocar a Junta Extraordinaria de Accionistas para el día 17 de septiembre de 2020 para tratar las siguientes materias: (i) Designación de la empresa de auditoría externa para el ejercicio 2020; (ii) Elección del Directorio; y (iii) Otra materia de interés social.

21 DE SEPTIEMBRE DE 2020

Comunica la celebración de la primera Junta Extraordinaria de Accionistas con fecha 17 de septiembre de 2020 y los principales acuerdos a los que se arribó en dicha oportunidad: (i) Designación de la Empresa de Auditoría Externa E&Y Servicios Profesionales de Auditoría y Asesoría SpA; (ii) Elección del Directorio, ratificando a don Armando Nieto Ranero, don Ignacio López Catalá, doña María Jesús Carrasco Sorlí, doña Natividad García Guillen y don Mario Radrigán Rubio.



AUDITORES

10

AUDITORES EXTERNOS

En Junta Extraordinaria de Accionistas celebrada con fecha 17 de septiembre de 2020, se designó como auditores externos a la empresa Externa E&Y Servicios Profesionales de Auditoría y Asesoría SpA.

OPINIÓN DE LOS AUDITORES



Informe del Auditor Independiente

Señores
Accionistas y Directores de
Divina Pastora Seguros de Vida S.A.:

Hemos efectuado una auditoría a los estados financieros adjuntos de Divina Pastora Seguros de Vida S.A., que comprenden el estado de situación financiera al 31 de diciembre de 2020, y los correspondientes estados de resultados integrales, de cambios en el patrimonio y de flujos de efectivo por el periodo comprendido entre el 12 de junio de 2020 (fecha de autorización de existencia) y el 31 de diciembre de 2020 y las correspondientes notas a los estados financieros.

Responsabilidad de la Administración por los estados financieros

La Administración es responsable por la preparación y presentación razonable de estos estados financieros de acuerdo con normas e instrucciones contables impartidas por la Comisión para el Mercado Financiero. Esta responsabilidad incluye el diseño, implementación y mantenimiento de un control interno pertinente para la preparación y presentación razonable de estados financieros que estén exentos de representaciones incorrectas significativas, ya sea debido a fraude o error.

Responsabilidad del auditor

Nuestra responsabilidad consiste en expresar una opinión sobre estos estados financieros a base de nuestra auditoría. Efectuamos nuestra auditoría de acuerdo con normas de auditoría generalmente aceptadas en Chile. Tales normas requieren que planifiquemos y realicemos nuestro trabajo con el objeto de lograr un razonable grado de seguridad que los estados financieros están exentos de representaciones incorrectas significativas.

Una auditoría comprende efectuar procedimientos para obtener evidencia de auditoría sobre los montos y revelaciones en los estados financieros. Los procedimientos seleccionados dependen del juicio del auditor, incluyendo la evaluación de los riesgos de representaciones incorrectas significativas de los estados financieros, ya sea debido a fraude o error. Al efectuar estas evaluaciones de los riesgos, el auditor considera el control interno pertinente para la preparación y presentación razonable de los estados financieros de la entidad con el objeto de diseñar procedimientos de auditoría que sean apropiados en las circunstancias, pero sin el propósito de expresar una opinión sobre la efectividad del control interno de la entidad. En consecuencia, no expresamos tal tipo de opinión. Una auditoría incluye, también, evaluar lo apropiadas que son las políticas de contabilidad utilizadas y la razonabilidad de las estimaciones contables significativas efectuadas por la Administración, así como una evaluación de la presentación general de los estados financieros.

Consideramos que la evidencia de auditoría que hemos obtenido es suficiente y apropiada para proporcionarnos una base para nuestra opinión de auditoría.



Opinión

En nuestra opinión, los mencionados estados financieros presentan razonablemente, en todos sus aspectos significativos, la situación financiera de Divina Pastora Seguros de Vida S.A. al 31 de diciembre de 2020, y los resultados de sus operaciones y los flujos de efectivo por el periodo comprendido entre el 12 de junio de 2020 (fecha de autorización de existencia) y el 31 de diciembre de 2020, de acuerdo con normas e instrucciones contables impartidas por la Comisión para el Mercado Financiero.

Otros asuntos. Información adicional

Nuestra auditoría fue efectuada con el propósito de formarnos una opinión sobre los estados financieros tomados como un todo. El cuadro técnico: 6.01 "Cuadro Margen de Contribución", se presenta con el propósito de efectuar un análisis adicional al que se desprende de la información normalmente proporcionada en los estados financieros. Tal información adicional es responsabilidad de la Administración y fue derivada de, y se relaciona directamente con, los registros contables y otros registros subyacentes utilizados para preparar los estados financieros. La mencionada información adicional ha estado sujeta a los procedimientos de auditoría aplicados en la auditoría de los estados financieros y a ciertos procedimientos selectivos adicionales, incluyendo la comparación y conciliación de tal información adicional directamente con los registros contables y otros registros subyacentes utilizados para preparar los estados financieros o directamente con los mismos estados financieros y los otros procedimientos adicionales, de acuerdo con normas de auditoría generalmente aceptadas en Chile. En nuestra opinión, la mencionada información adicional se presenta razonablemente en todos los aspectos significativos en relación con los estados financieros tomados como un todo.



Juan Francisco Martínez A.
EY Audit SpA

Santiago, 26 de febrero de 2021



**ESTADOS
FINANCIEROS
Y SOCIAL**

11

Estados Financieros preparados de acuerdo con Normas contables dispuestas por la Comisión para el Mercado Financiero.

Período terminado al 31 de diciembre del 2020.

CONTENIDO:

Estados de Situación Financiera
Estados de Resultados Integrales
Estados de Cambios en el Patrimonio
Estados de Flujos de Efectivo
Notas a los Estados Financieros

\$: Pesos chilenos

M\$: Miles de pesos chilenos

ESTADOS DE SITUACIÓN FINANCIERA		31.12.2020 M\$
5.10.00.00	TOTAL ACTIVO	3.317.376
5.11.00.00	TOTAL INVERSIONES FINANCIERAS	3.187.363
5.11.10.00	Efectivo y Efectivo Equivalente	3.187.363
5.11.20.00	Activos Financieros a Valor Razonable	-
5.11.30.00	Activos Financieros a Costo Amortizado	-
5.12.00.00	TOTAL INVERSIONES INMOBILIARIAS	68.350
5.12.30.00	Propiedades, Muebles y Equipo de Uso Propio	68.350
5.12.31.00	Propiedades de Uso Propio	-
5.12.32.00	Muebles y Equipos de Uso Propio	68.350
5.14.00.00	TOTAL CUENTAS DE SEGUROS	-
5.14.10.00	Cuentas por Cobrar de Seguros	-
5.14.11.00	Cuentas por Cobrar Asegurados	-
5.14.12.00	Deudores por Operaciones de Reaseguro	-
5.14.12.10	Siniestros por Cobrar a Reaseguradores	-
5.14.12.20	Primas por Cobrar Reaseguro Aceptado	-
5.14.13.00	Deudores por Operaciones de Coaseguro	-
5.14.13.10	Primas por Cobrar por Operaciones de Coaseguro	-
5.14.13.20	Siniestros por Cobrar por Operaciones de Coaseguro	-
5.14.20.00	Participación del Reaseguro en las Reservas Técnicas	-
5.14.21.00	Participación del Reaseguro en la Reserva Riesgos en Curso	-
5.14.25.00	Participación del Reaseguro en la Reserva Siniestros	-
5.14.27.00	Participación del Reaseguro en la Reserva de Insuficiencia de Primas	-
5.15.00.00	OTROS ACTIVOS	61.663
5.15.10.00	Intangibles	-
5.15.12.00	Activos Intangibles Distintos a Goodwill	-
5.15.20.00	Impuestos por Cobrar	61.094
5.15.21.00	Cuenta por Cobrar por Impuesto Corriente	15.470
5.15.22.00	Activo por Impuestos Diferidos	45.624
5.15.30.00	Otros Activos	569
5.15.31.00	Deudas del Personal	-
5.15.32.00	Cuentas por Cobrar Intermediarios	-
5.15.33.00	Deudores Relacionados	123
5.15.34.00	Gastos Anticipados	446
5.15.35.00	Otros Activos	-

Las notas adjuntas forman parte integral de estos estados financieros.

ESTADOS DE SITUACIÓN FINANCIERA		31.12.2020 M\$
5.20.00.00	TOTAL PASIVO Y PATRIMONIO	3.317.376
5.21.00.00	TOTAL PASIVO	26.296
5.21.10.00	PASIVOS FINANCIEROS	1.145
5.21.30.00	TOTAL CUENTAS DE SEGUROS	-
5.21.31.00	Reservas Técnicas	-
5.21.31.10	Reserva Riesgos en Curso	-
5.21.31.60	Reserva Siniestros	-
5.21.31.70	Reserva Catastrófica de Terremoto	-
5.21.31.80	Reserva Insuficiencia de Prima	-
5.21.32.00	Deudas por Operaciones de Seguro	-
5.21.32.10	Deudas con asegurados	-
5.21.32.20	Deudas por Operaciones Reaseguro	-
5.21.32.30	Deudas por Operaciones por Coaseguro	-
5.21.32.31	Primas por Pagar por Operaciones de Coaseguro	-
5.21.32.40	Ingresos anticipados por operaciones de seguros	-
5.21.40.00	OTROS PASIVOS	25.151
5.21.41.00	Provisiones	5.658
5.21.42.00	Otros Pasivos	19.493
5.21.42.10	Impuestos por Pagar	259
5.21.42.11	Cuenta por Pagar por Impuesto Corriente	259
5.21.42.12	Pasivo por Impuesto Diferido	-
5.21.42.20	Deudas con Relacionados	-
5.21.42.30	Deudas con Intermediarios	-
5.21.42.40	Deudas con el Personal	1.668
5.21.42.50	Ingresos Anticipados	-
5.21.42.60	Otros Pasivos No Financieros	17.566
5.22.00.00	TOTAL PATRIMONIO	3.291.080
5.22.10.00	Capital Pagado	3.367.842
5.22.20.00	Reservas	-
5.22.30.00	Resultados Acumulados	-76.762
5.22.31.00	Resultados Acumulados Períodos Anteriores	-
5.22.32.00	Resultado del Ejercicio	-76.762
5.22.33.00	(Dividendos)	-
5.22.40.00	Otros Ajustes	-

Las notas adjuntas forman parte integral de estos estados financieros.

ESTADOS DE RESULTADOS INTEGRAL		31.12.2020 M\$
5.31.10.00	MARGEN DE CONTRIBUCIÓN	-
5.31.11.00	Prima Retenida	-
5.31.11.10	Prima Directa	-
5.31.11.20	Prima Aceptada	-
5.31.11.30	Prima Cedida	-
5.31.12.00	Variación de Reservas Técnicas	-
5.31.12.10	Variación Reserva de Riesgos en Curso	-
5.31.12.50	Variación Reserva Insuficiencia de Prima	-
5.31.12.60	Variación Otras Reservas Técnicas	-
5.31.13.00	Costo de Sinistros	-
5.31.13.10	Sinistros Directos	-
5.31.13.20	Sinistros Cedidos	-
5.31.13.30	Sinistros Aceptados	-
5.31.15.00	Resultado de Intermediación	-
5.31.15.20	Comisión Corredores y Retribución Asesores Previsionales	-
5.31.15.30	Comisiones de Reaseguro Aceptado	-
5.31.15.40	Comisiones de Reaseguro Cedido	-
5.31.16.00	Gastos por Reaseguro No Proporcional	-
5.31.18.00	Deterioro de Seguros	-
5.31.20.00	COSTOS DE ADMINISTRACIÓN	121.777
5.31.21.00	Remuneraciones	28.496
5.31.22.00	Otros	93.281
5.31.30.00	RESULTADO DE INVERSIONES	-
5.31.31.00	Resultado Neto Inversiones Realizadas	-
5.31.31.20	Inversiones Financieras	-
5.31.32.00	Resultado Neto Inversiones No Realizadas	-
5.31.32.10	Inversiones inmobiliarias	-
5.31.32.20	Inversiones Financieras	-
5.31.33.00	Resultado Neto Inversiones Devengadas	-
5.31.33.20	Inversiones Financieras	-
5.31.33.40	Depreciación	-
5.31.33.40	Gastos de gestión	-
5.31.40.00	RESULTADO TÉCNICO DE SEGUROS	-121.777
5.31.50.00	OTROS INGRESOS Y EGRESOS	-151
5.31.51.00	Otros Ingresos	322
5.31.52.00	Otros Gastos	473
5.31.61.00	Diferencia de Cambio	-644
5.31.62.00	Utilidad (Pérdida) por Unidades Reajustables	186
5.31.70.00	Resultado de Operaciones Continuas Antes de Impuesto Renta	-122.386
5.31.90.00	Impuesto Renta	-
5.31.00.00	TOTAL RESULTADO DEL PERIODO	-122.386
ESTADO OTROS RESULTADOS INTEGRALES		
5.32.10.00	Resultado en la Evaluación Propiedades, Muebles y Equipos	-
5.32.20.00	Resultado en Activos Financieros	-
5.32.50.00	Impuesto Diferido	-45.624
5.32.00.00	TOTAL OTROS RESULTADOS INTEGRALES	-
5.30.00.00	TOTAL ESTADO DE RESULTADOS INTEGRAL	-76.762

Las notas adjuntas forman parte integral de estos estados financieros.

ESTADOS DE CAMBIOS EN EL PATRIMONIO		Capital Pagado M\$	Otras Reservas M\$	Resultados Acumulados M\$	Resultado M\$	Otros Resultados con Ajuste en Patrimonio M\$	TOTAL M\$
8.11.00.00	Patrimonio inicial antes de ajustes (12/06/2020)	-	-	-	-	-	-
8.12.00.00	Ajustes de Periodos Anteriores	-	-	-	-	-	-
8.10.00.00	Patrimonio al inicio del periodo	-	-	-	-	-	-
8.20.00.00	Resultado integral	-	-	-	-	-	-
8.21.00.00	Resultado del periodo	-	-	-	-76.762	-	-76.762
8.22.00.00	Total de Ingresos (Gastos) con Abono (Cargo) a Patrimonio	-	-	-	-	-	-
8.23.00.00	Impuesto Diferido	-	-	-	-	-	-
8.30.00.00	Transferencias a Resultados Acumulados	-	-	-	-	-	-
8.40.00.00	Operaciones con los Accionistas		-	-	-	-	-
8.41.00.00	Aumentos (Disminución) de Capital	3.367.842	-	-	-	-	3.367.842
8.42.00.00	(-) Distribución de Dividendos	-	-	-	-	-	-
8.43.00.00	Otras Operaciones con los Accionistas	-	-	-	-	-	-
8.50.00.00	Reservas	-	-	-	-	-	-
8.70.00.00	Transferencia de Patrimonio a Resultado	-	-	-	-	-	-
8.80.00.00	SALDO PATRIMONIO 31.12.2020	3.367.842	-	-	-76.762	-	3.291.080

ESTADO DE FLUJOS DE EFECTIVO		31.12.2020 M\$
Flujo de efectivo de las actividades de la operación		
Ingresos de las actividades de la operación		
7.31.11.00	Ingreso por prima de seguro y coaseguro	-
7.31.12.00	Ingreso por prima reaseguro aceptado	-
7.31.14.00	Ingreso por rentas y siniestros reasegurados	-
7.31.15.00	Ingreso por comisiones reaseguro cedido	-
7.31.16.00	Ingreso por activos financieros a valor razonable	-
7.31.17.00	Ingreso por activos financieros a costo amortizado	-
7.31.18.00	Ingresos por activo inmobiliario	-
7.31.19.00	Intereses y dividendos recibidos	322
7.31.21.00	Otros ingresos de la actividad aseguradora	-
7.31.00.00	Total ingresos de efectivo de la actividad aseguradora	322
Egresos de las actividades de la operación		
7.32.11.00	Egreso por prestaciones seguro directo y coaseguro	-
7.32.12.00	Pago de rentas y siniestros	-
7.32.13.00	Egreso por comisiones seguro directo	-
7.32.14.00	Egreso por comisiones reaseguro aceptado	-
7.32.15.00	Egreso por activos financieros a valor razonable	-
7.32.16.00	Egreso por activos financieros a costo amortizado	-
7.32.17.00	Egreso por activos inmobiliarios	-
7.32.18.00	Gasto por impuestos	-340
7.32.19.00	Gasto de administración	-95.167
7.32.20.00	Otros egresos de la actividad aseguradora	-
7.32.00.00	Total egresos de efectivo de la actividad aseguradora	-95.507
7.30.00.00	Total flujo de efectivo neto de actividades de la operación	-95.185
Flujo de efectivo de las actividades de inversión		
Ingresos de actividades de inversión		
7.41.11.00	Ingresos por propiedades, muebles y equipos	-
7.41.12.00	Ingresos por propiedades de inversión	-
7.41.13.00	Ingresos por activos intangibles	-
7.41.14.00	Ingresos por activos mantenidos para la venta	-
7.41.15.00	Ingresos por participaciones en entidades del grupo y filiales	-
7.41.16.00	Otros ingresos relacionados con actividades de inversión	-
7.41.00.00	Total ingresos de efectivo de las actividades de inversión	-

ESTADO DE FLUJOS DE EFECTIVO		31.12.2020 M\$
Egresos de actividades de inversión		-
7.42.11.00	Egresos por propiedades, muebles y equipos	-
7.42.12.00	Egresos por propiedades de inversión	-
7.42.13.00	Egresos por activos intangibles	-
7.42.14.00	Egresos por activos mantenidos para la venta	-
7.42.15.00	Egresos por participaciones en entidades del grupo y filiales	-
7.42.16.00	Otros egresos relacionados con actividades de inversión	-
7.42.00.00	Total egresos de efectivo de las actividades de inversión	-84.650
7.40.00.00	Total flujo de efectivo de las actividades de inversión	-84.650
Flujo de efectivo de las actividades de financiamiento		
Ingresos de actividades de financiamiento		
7.51.11.00	Ingresos por emisión de instrumentos de patrimonio	-
7.51.12.00	Ingresos por préstamos a relacionados	-
7.51.13.00	Ingresos por préstamos bancarios	-
7.51.14.00	Aumentos de capital	3.367.842
7.51.15.00	Otros ingresos relacionados con actividades de financiamiento	-
7.51.00.00	Total ingresos de efectivo de las actividades de financiamiento	
Egresos de actividades de financiamiento		-
7.52.11.00	Dividendos a los accionistas	-
7.52.12.00	Intereses pagados	-
7.52.13.00	Disminución de capital	-
7.52.14.00	Egresos por préstamos con relacionados	-
7.52.15.00	Otros egresos relacionados con actividades de financiamiento	-
7.52.00.00	Total egresos de efectivo de las actividades de financiamiento	-
7.50.00.00	Total flujo de efectivo neto de actividades de financiamiento	3.367.842
7.60.00.00	Efecto de las variaciones de los tipos de cambio	-644
7.70.00.00	Total aumento /disminución de efectivo y equivalentes	3.187.363
7.71.00.00	Efectivo y equivalentes al inicio del periodo	
7.72.00.00	Efectivo y equivalentes al final del periodo	3.187.363
Componentes del efectivo y equivalente al final del periodo		
	Caja	
	Bancos	2.687.121
	Efectivo y Efectivo Equivalente	500.242

Las notas adjuntas forman parte integral de estos estados financieros.

NOTAS A LOS ESTADOS FINANCIEROS

1. Entidad que reporta

Divina Pastora Seguros de Vida, SA con Rut.77.205.281-2, domicilio en Av. Apoquindo 2930; sociedad constituida en Santiago con fecha 29 de octubre de 2019 mediante resolución exenta 3088 de 12 de junio de 2020 se aprobó por la Comisión del Mercado financiero su existencia. Su objeto es asegurar a base de primas los riesgos comprendidos dentro del segundo grupo de clasificación sobre compañías de seguros, es decir, seguros de vida y desarrollar las actividades afines o complementarias a este.

La sociedad tiene un capital de 3.367.842.000 pesos dividido en 5.000 acciones nominativas de una sola serie suscrito y pagado de la siguiente forma:

Mutualidad General de Previsión del Hogar "Divina Pastora", Mutualidad de previsión social a Prima fija con 50 acciones representando el 1% del haber social.

Inversiones Divina Pastora, SpA con 4950 acciones que representan el 99% del haber social.

La sociedad ha obtenido una clasificación de riesgo por parte de dos clasificadores de riesgo:

Feller Rate con fecha noviembre 2020 emite una clasificación Ei con perspectivas en desarrollo.

Fitch Ratings con fecha noviembre 2020 emite una clasificación de riesgo BBB+ perspectiva estable.

2. Bases de preparación

a) Declaración de Cumplimiento

Los presentes estados financieros al 31 de Diciembre de 2020 han sido preparados de acuerdo con las normas e instrucciones específicas impartidas por la Comisión para el Mercado Financiero (CMF, antes Superintendencia de Valores y Seguros) en los casos que corresponda, en conformidad con lo establecido en la Circular N° 2.022 emitida por la CMF el 17 de mayo de 2011 y posteriores modificaciones y con las Normas Internacionales de Información Financiera (NIIF) emitidas por el International Accounting Standards Board (IASB), primando las de la Comisión para el Mercado Financiero sobre NIIF en caso de existir discrepancias. Los presentes estados financieros

al 31 de diciembre de 2020 no incluyen información comparativa en notas sobre los activos, pasivos y estados de resultados de acuerdo con normas impartidas por la Comisión para el Mercado Financiero.

Los estados financieros fueron aprobados para su emisión por el Directorio en sesión celebrada el 26 de febrero 2021.

b) Periodo contable

Los presentes estados financieros comprenden el estado de situación financiera de la Compañía al 31 de diciembre de 2020; los estados de resultados integrales, los estados de cambios en el patrimonio y flujos de efectivo, para el periodo comprendido entre el 12 de junio (fecha de autorización de existencia) y el 31 de diciembre de 2020.

c) Bases de medición

Los estados financieros han sido preparados sobre la base del devengo.

d) Moneda Funcional y de Presentación

Los estados financieros se presentan en pesos chilenos, que es la moneda funcional y de presentación de la Compañía. Toda la información presentada en pesos chilenos ha sido redondeada a la unidad de mil más cercana (M\$) excepto cuando se indica de otra manera.

e) Nuevas normas e interpretaciones para fechas futuras

- (i) Normas adoptadas con anticipación por la Compañía.
- (ii) Normas, modificaciones e interpretaciones a las normas existentes que no han entrado en vigencia, y que la Compañía no ha adoptado con anticipación:

La Compañía aplicó por primera vez ciertas normas, interpretaciones y enmiendas, las cuales son efectivas para los periodos que inicien el 1 de enero de 2020 o fecha posterior. La Compañía no ha adoptado en forma anticipada ninguna norma, interpretación o enmienda que habiendo sido emitida aun no haya entrado en vigor.

Las normas, interpretaciones y enmiendas a IFRS que entraron en vigor a la fecha de los estados financieros, su naturaleza e impactos se detallan a continuación:

	ENMIENDAS	Fecha de aplicación obligatoria
Marco Conceptual	Marco conceptual	1 de enero de 2020
FRS 3	Definición de un negocio	1 de enero de 2020
IAS 1 e IAS 8	Definición de material	1 de enero de 2020
IFRS 9, IAS 39 e IFRS 7	Reforma de la tasa de interés de referencia	1 de enero de 2020
IFRS 16	Reducciones del alquiler relacionadas con el Covid-19	1 de enero de 2020

MARCO CONCEPTUAL

El IASB emitió el Marco Conceptual (revisado) en marzo de 2018. Este incorpora algunos nuevos conceptos, provee definiciones actualizadas y criterios de reconocimiento para activos y pasivos y aclara algunos conceptos importantes.

Los cambios al Marco Conceptual pueden afectar la aplicación de IFRS cuando ninguna norma aplica a una transacción o evento particular. El Marco Conceptual revisado entra en vigor para periodos que empiezan en o después de 1 de enero de 2020.

La Sociedad realizó la evaluación de la aplicación de esta modificación al Marco Conceptual concluyendo que no tienen impacto sobre los estados financieros.

IFRS 3 Combinaciones de Negocios - Definición de un negocio

El IASB emitió enmiendas en cuanto a la definición de un negocio en IFRS 3 Combinaciones de Negocios, para ayudar a las entidades a determinar si un conjunto adquirido de actividades y activos es un negocio o no. El IASB aclara cuales son los requisitos mínimos para definir un negocio, elimina la evaluación respecto a si los participantes del mercado son capaces de reemplazar cualquier elemento faltante, incluye orientación para ayudar a las entidades a evaluar si un proceso adquirido es sustantivo, reduce las definiciones de un negocio y productos e introduce una prueba de concentración de valor razonable.

Las enmiendas se tienen que aplicar a las combinaciones de negocios o adquisiciones de activos que ocurran en o después del comienzo del primer período anual de presentación de reporte que comience en o después del 1 de enero de 2020.

En consecuencia, las entidades no tienen que revisar aquellas transacciones ocurridas en periodos anteriores. La aplicación anticipada está permitida y debe ser revelada.

Dado que las enmiendas se aplican prospectivamente a transacciones u otros eventos que ocurran en o después de la fecha de la primera aplicación, la mayoría de las entidades probablemente no se verán afectadas por estas enmiendas en la transición. Sin embargo, aquellas entidades que consideran la adquisición de un conjunto de actividades y activos después de aplicar las enmiendas deben, en primer lugar, actualizar sus políticas contables de manera oportuna.

Las enmiendas también podrían ser relevantes en otras áreas de IFRS (por ejemplo, pueden ser relevantes cuando una controladora pierde el control de una subsidiaria y ha adoptado anticipadamente la venta o contribución de activos entre un inversor y su asociado o negocio conjunto) (Enmiendas a la IFRS 10 e IAS 28).

La Sociedad realizó la evaluación de la aplicación de esta modificación al Marco Conceptual concluyendo que no tienen impacto sobre los estados financieros.

IAS 1 "Presentación de Estados Financieros" e IAS 8 "Políticas Contables, Cambios en la Estimaciones Contables y Errores - Definición de material"

En octubre de 2018, el IASB emitió enmiendas a IAS 1 Presentación de Estados Financieros e IAS 8 Contabilidad Políticas, cambios en las estimaciones contables y errores, para alinear la definición de "material" en todas las normas y para aclarar ciertos aspectos de la definición. La nueva definición establece que, la información es material si omitirla, declararla erróneamente o esconderla razonablemente podría esperarse que influya en las decisiones que los usuarios primarios de los estados financieros de propósito general toman con base en esos estados financieros, los cuales proporcionan información financiera acerca de una entidad específica que reporta.

Las enmiendas deben ser aplicadas prospectivamente. La aplicación anticipada está permitida y debe ser revelada.

Aunque no se espera que las enmiendas a la definición de material tengan un impacto significativo en los estados financieros de una entidad, la introducción del término “esconder” en la definición podría impactar la forma en que se hacen los juicios de materialidad en la práctica, elevando la importancia de cómo se comunica y organiza la información en los estados financieros.

IAS 1 “Presentación de Estados Financieros” e IAS 8 “Políticas Contables, Cambios en la Estimaciones Contables y Errores - Definición de material”, continuación

La Sociedad realizó una evaluación de las mencionadas enmiendas, concluyendo que no tiene impactos sobre los estados financieros.

IFRS 9, IAS 39 e IFRS 7 Reforma de la Tasa de Interés de Referencia

En septiembre de 2019, el IASB emitió enmiendas a las normas IFRS 9, IAS 39 e IFRS 7, que concluye la primera fase de su trabajo para responder a los efectos de la reforma de las tasas de oferta interbancarias (IBOR, por sus siglas en inglés) en la información financiera. Las enmiendas proporcionan excepciones temporales que permiten que la contabilidad de coberturas continúe durante el período de incertidumbre, previo al reemplazo de las tasas de interés de referencia existentes por tasas de interés alternativas casi libres de riesgo.

Las enmiendas deben ser aplicadas retrospectivamente. Sin embargo, cualquier relación de cobertura que haya sido previamente descontinuada, no puede ser reintegrada con la aplicación de estas enmiendas, ni se puede designar una relación de cobertura usando el beneficio de razonamiento en retrospectiva. La aplicación anticipada es permitida y debe ser revelada.

La Sociedad realizó la evaluación de la aplicación de esta modificación al Marco Conceptual concluyendo que no tienen impacto sobre los estados financieros.

IFRS 16 Reducciones del alquiler relacionadas con el Covid-19

En mayo 2020, el IASB emitió una enmienda a la norma IFRS 16 Arrendamientos para proporcionar alivio a los arrendatarios en la aplicación de la guía de IFRS 16 relacionada con las modificaciones del arrendamiento por las reducciones de alquileres que ocurran como consecuencia directa de la pandemia Covid-19. La enmienda no es aplicable a los arrendadores.

Como solución práctica, un arrendatario puede optar por no evaluar si la reducción del alquiler relacionadas con el Covid-19 otorgada por un arrendador es una modificación del arrendamiento. Un arrendatario que realiza esta elección reconocerá los cambios en los pagos por arrendamiento procedentes de las reducciones del alquiler relacionadas con el Covid-19 de la misma forma que reconocería el cambio bajo IFRS 16 como si dicho cambio no fuese una modificación del arrendamiento.

Un arrendatario aplicará esta solución práctica de forma retroactiva, reconociendo el efecto acumulado de la aplicación inicial de la enmienda como un ajuste en el saldo inicial de los resultados acumulados (u otro componente del patrimonio, según proceda) al comienzo del período anual sobre el que se informa en el cual el arrendatario aplique por primera vez la enmienda.

Un arrendatario aplicará esta enmienda para los periodos anuales que comiencen a partir del 1 de junio de 2020. Se permite la aplicación anticipada, incluyendo en los estados financieros no autorizados para su publicación al 28 de mayo de 2020.

La Sociedad realizó la evaluación de la aplicación de esta modificación al Marco Conceptual concluyendo que no tienen impacto sobre los estados financieros.

Mejoras y modificaciones del periodo:

MEJORAS Y MODIFICACIONES		Fecha de aplicación obligatoria
IFRS 17	Contratos de Seguros	1 de enero 2023
IAS 1	Clasificación de pasivos como corrientes o no corrientes	1 de enero de 2023
IFRS 3	Referencia al Marco Conceptual	1 de enero de 2022
IAS 16	Propiedad, planta y equipo: productos obtenidos antes del uso previsto	1 de enero de 2022
IAS 37	Contratos onerosos – costos de cumplimiento de un contrato	1 de enero de 2022
IFRS 9, IAS 39, IFRS 7, IFRS 4 e IFRS 16	Reforma de la Tasa de Interés de Referencia fase 2	1 de enero de 2021
IFRS 10 e IAS 28	Estados Financieros Consolidados – venta o aportación de activos entre un inversor y su asociada o negocio conjunto	Por determinar

IFRS 17 Contratos de Seguro

En mayo de 2017, el IASB emitió la IFRS 17 Contratos de Seguros, una nueva norma de contabilidad específica para contratos de seguros que cubre el reconocimiento, la medición, presentación y revelación. Una vez entre en vigencia sustituirá a IFRS 4 Contratos de Seguro emitida en 2005. La nueva norma aplica a todos los tipos de contratos de seguro, independientemente del tipo de entidad que los emiten, así como a ciertas garantías e instrumentación financiera con determinadas características de participación discrecional. Algunas excepciones dentro del alcance podrán ser aplicadas.

IFRS 17 será efectiva para periodos que comiencen en o después del 1 de enero de 2023, requiriéndose cifras comparativas. La aplicación anticipada es permitida, siempre que la entidad aplique IFRS 9 Instrumentos Financieros, en o antes de la fecha en la que se aplique por primera vez IFRS 17.

La entidad realizará la evaluación del impacto de la enmienda una vez entre en vigencia.

IAS 1 Clasificación de pasivos como corrientes o no corrientes

En junio 2020, el IASB emitió enmiendas a los párrafos 69 al 76 de IAS 1 para especificar los requerimientos para la clasificación de los pasivos como corrientes o no corrientes.

Las enmiendas son efectivas para períodos que comiencen en o después del 1 de enero de 2022. Las entidades deben considerar cuidadosamente si hay algún aspecto de las enmiendas que sugiera que los términos de sus acuerdos de préstamo existentes deben renegociarse. En este contexto, es importante resaltar que las enmiendas deben aplicarse retrospectivamente.

La entidad realizará la evaluación del impacto de la enmienda una vez entre en vigencia.

IAS 3 Referencia al Marco Conceptual

En mayo 2020, el IASB emitió enmiendas a la norma IFRS 3 Combinaciones de Negocios – Referencia al Marco Conceptual. Estas enmiendas están destinadas a reemplazar la referencia a una versión anterior del Marco Conceptual del IASB (Marco de 1989) con una referencia a la versión actual emitida en marzo 2018 sin cambiar significativamente sus requerimientos.

Las enmiendas serán efectivas para períodos que comiencen en o después del 1 de enero de 2022 y deben ser aplicadas retrospectivamente. Se permite la aplicación anticipada si, al mismo tiempo o con anterioridad, una entidad aplica también todas las enmiendas contenidas en las enmiendas a las Referencias al Marco Conceptual de las Normas IFRS emitidas en marzo de 2018.

Las enmiendas proporcionarán consistencia en la información financiera y evitarán posibles confusiones por tener más de una versión del Marco Conceptual en uso.

La entidad realizará la evaluación del impacto de la enmienda una vez entre en vigencia.

IAS 16 Propiedad, plata y equipo: Productos Obtenidos antes del Uso Previsto

La enmienda prohíbe a las entidades deducir del costo de un elemento de propiedad, planta y equipo, cualquier venta obtenida al llevar ese activo a la ubicación y condiciones necesarias para que pueda operar en la forma prevista por la gerencia. En su lugar, una entidad reconocerá los productos procedentes de la venta de esos elementos, y su costo, en el resultado del periodo, de acuerdo con las Normas aplicables.

La enmienda será efectiva para períodos que comiencen en o después del 1 de enero de 2022. La enmienda debe ser aplicada retrospectivamente solo a los elementos de propiedades, planta y equipo disponibles para su uso en o después del comienzo del primer periodo presentado en los estados financieros en los que la entidad aplique por primera vez la enmienda.

La entidad realizará la evaluación del impacto de la enmienda una vez entre en vigencia.

IAS 37 Contratos onerosos – costo de cumplimiento de un contrato

En mayo 2020, el IASB emitió enmiendas a la norma IAS 37 Provisiones, Pasivos Contingentes y Activos Contingentes para especificar los costos que una entidad necesita incluir al evaluar si un contrato es oneroso o genera pérdidas.

La enmienda será efectiva para períodos que comiencen en o después del 1 de enero de 2022. La enmienda debe ser aplicada retrospectivamente a los contratos existentes al comienzo del

periodo anual sobre el que se informa en el que la entidad aplique por primera vez la enmienda (fecha de la aplicación inicial). La aplicación anticipada es permitida y debe ser revelada.

IAS 37 Contratos onerosos – costo de cumplimiento de un contrato (continuación)

Las enmiendas están destinadas a proporcionar claridad y ayudar a garantizar la aplicación consistente de la norma. Las entidades que aplicaron previamente el enfoque de costo incremental verán un aumento en las provisiones para reflejar la inclusión de los costos relacionados directamente con las actividades del contrato, mientras que las entidades que previamente reconocieron las provisiones por pérdidas contractuales utilizando la guía de la norma anterior, IAS 11 Contratos de Construcción, deberán excluir la asignación de costos indirectos de sus provisiones.

La entidad realizará la evaluación del impacto de la enmienda una vez entre en vigencia.

IFRS 9, IAS 39, IFRS 7, IFRS 4 e IFRS 16 Reforma de la Tasa de Interés de Referencia – Fase 2

En agosto de 2020, el IASB publicó la segunda fase de la Reforma de la Tasa de Interés de Referencia que comprende enmiendas a las normas IFRS 9, IAS 39, IFRS 7, IFRS 4 e IFRS 16. Con esta publicación, el IASB completa su trabajo para responder a los efectos de la reforma de las tasas de oferta interbancarias (IBOR, por sus siglas en inglés) en la información financiera.

Las enmiendas proporcionan excepciones temporales que abordan los efectos en la información financiera cuando una tasa de interés de referencia (IBOR, por sus siglas en inglés) es reemplazada por una tasa de interés alternativa casi libres de riesgo.

Las enmiendas son requeridas y la aplicación anticipada es permitida. Una relación de cobertura debe ser reanudada si la relación de cobertura fue descontinuada únicamente debido a los cambios requeridos por la reforma de la tasa de interés de referencia y, por ello, no habría sido descontinuada si la segunda fase de enmiendas hubiese sido aplicada en ese momento. Si bien su aplicación es retrospectiva, no se requiere que una entidad re exprese períodos anteriores. La entidad realizará la evaluación del impacto de la enmienda una vez entre en vigencia.

IFRS 10 “Estados Financieros Consolidados” e IAS 28 “Inversiones en Asociadas y Negocios Conjuntos – venta o aportación de activos entre un inversor y su asociada o negocio conjunto.”

Las enmiendas a IFRS 10 Estados Financieros Consolidados e IAS 28 Inversiones en Asociadas y Negocios Conjuntos (2011) abordan una inconsistencia reconocida entre los requerimientos de IFRS 10 y los de IAS 28 (2011) en el tratamiento de la venta o la aportación de activos entre un inversor y su asociada o negocio conjunto. Las enmiendas, emitidas en septiembre de 2014, establecen que cuando la transacción involucra un negocio (tanto cuando se encuentra en una filial o no) se reconoce toda la ganancia o pérdida generada. Se reconoce una ganancia o pérdida parcial cuando la transacción involucra activos que no constituyen un negocio, incluso cuando los activos se encuentran en una filial. La fecha de aplicación obligatoria de estas enmiendas está por determinar debido a que el IASB está a la espera de los resultados de su proyecto de investigación sobre la contabilización según el método de participación patrimonial. Estas enmiendas deben ser aplicadas en forma retrospectiva y se permite la adopción anticipada, lo cual debe ser revelado.

La Sociedad realizará la evaluación del impacto de estas enmiendas una vez entren en vigencia.

(f) Hipótesis de negocio en marcha

Los Estados Financieros de Divina Pastora Seguros de Vida S.A. han sido preparados bajo la hipótesis de negocio en marcha, lo que considera que la Compañía presenta las condiciones necesarias para el desarrollo óptimo de sus operaciones y sus proyecciones de estabilidad financiera, lo que a juicio de la Administración determina su capacidad de continuar como negocio en marcha, según lo establecen las normas contables bajo las cuales se emiten estos Estados financieros.

3. Políticas contables

Las políticas contables establecidas más adelante han sido aplicadas consistentemente a todos los períodos presentados en estos estados financieros iniciales bajo NIIF al 1 de enero de 2012, para propósitos de transición a las NIIF a menos que se indique lo contrario.

a) Base de Consolidación

La Compañía al 31 de diciembre de 2020 no presenta Estados Financieros Consolidados, dado que no posee filiales, ni participaciones en entidades controladas.

b) Diferencias de Cambio

Las transacciones en moneda extranjera son convertidas al peso chileno (la moneda funcional de la Compañía) en las fechas de las transacciones. Los activos y pasivos no monetarios denominados en monedas extranjeras que son valorizados al valor justo, son reconvertidos a la moneda funcional a la tasa de cambio a la fecha en que se determinó el valor justo. Las partidas no monetarias que son valorizadas al costo histórico en una moneda extranjera se convierten a la tasa de cambio de la fecha de la transacción.

Al cierre de los estados financieros no existen diferencias de cambio.

CONCEPTO	31.12.2020 CLP
UF	29.070,33
USD	711,24
EURO	870,66

c) Combinación de negocios

A la fecha de cierre de los presentes EEFF no se han realizado transacciones de este tipo.

d) Efectivo y efectivo equivalente

Se incluye en este rubro activos financieros de liquidez inmediata, se compone de los saldos en cuentas corrientes bancarias y depósitos a plazo.

e) Inversiones Financieras

La Compañía no cuenta con inversiones financieras al cierre del período 31 de diciembre 2020.

f) Operaciones de cobertura

Al 31 de diciembre de 2020, la Compañía no presenta operaciones asociadas ni ha realizado operaciones de cobertura.

g) Inversiones seguros cuenta única de inversión (CUI)

No aplica para derivados implícitos en contratos de seguros: En caso de existir derivados implícitos se deben valorar separadamente del contrato de seguro principal, Contratos de seguros adquiridos en combinación de negocios o cesiones de cartera: Los contratos de seguros adquiridos en combinaciones de negocios o cesiones de cartera son valorados de acuerdo a la norma de Carácter General N°306 para seguros no previsionales y N°318 para rentas previsionales y rentas privadas, para compañías del segundo grupo.

h) Deterioro de activos

La Compañía al 31 de diciembre de 2020, no presenta deterioro de activos.

i) Inversiones inmobiliarias

Al 31 de diciembre de 2020, la Compañía no registra inversiones inmobiliarias.

j) Intangibles

Al 31 de diciembre de 2020, la Compañía no presenta cuentas de intangibles.

k) Activos no corrientes mantenidos para la venta

Al 31 de diciembre de 2020, la Compañía no presenta Activos no corrientes mantenidos para la venta.

l) Operaciones de Seguros

Al 31 de diciembre de 2020, la Compañía no presenta operaciones de seguros.

m) Participación de empresas relacionadas

Al 31 de diciembre de 2020, la Compañía no presenta participación en empresas relacionadas.

n) Pasivos Financieros

Al 31 de diciembre de 2020, la compañía presenta pasivos financieros:

Tarjeta de crédito ----- 903.

Provisiones

Al cierre de diciembre de 2020, la Compañía si presenta provisiones.

Provisión de gastos básicos ----- 47

Provisión de servicios ----- 5.610

o) Ingresos y gastos de inversión

Al cierre de diciembre de 2020, la Compañía no posee ingresos ni gastos de inversión.

p) Costos por Intereses

Al 31 de diciembre de 2020, la Compañía no presenta costos por intereses.

q) Costos de Siniestros

Al 31 de diciembre de 2020, la Compañía no presenta costo de siniestros.

r) Costos de Intermediación

Al 31 de diciembre de 2020, la Compañía no presenta costos de intermediación.

s) Transacciones y saldos en moneda extranjera

Al 31 de diciembre 2020, la Compañía si presenta transacciones y saldo en moneda extranjera.

Banco de Chile cuenta en Euros con un saldo de \$M25.979.

t) Impuesto a la renta e impuestos diferidos

El impuesto a la renta se reconoce directamente en el estado de resultados, excepto por el relacionado con aquellas partidas que se reconocen directamente en patrimonio. El impuesto a la renta corriente es el impuesto esperado por pagar para el ejercicio, calculado usando las tasas vigentes a la fecha del balance y considera también cualquier ajuste al impuesto por pagar relacionado con años anteriores. Los impuestos diferidos se calculan, de acuerdo con el método de pasivo, sobre las diferencias temporarias que surgen entre las bases fiscales de los activos y pasivos y sus importes en libros en las cuentas al cierre de cada período. Sin embargo, si los impuestos diferidos surgen del reconocimiento inicial de un pasivo o un activo en una transacción distinta de una combinación de negocios que en el momento de la transacción no afecta ni al resultado contable ni a la ganancia o pérdida fiscal, no se contabiliza. El impuesto diferido se determina usando las tasas de impuesto vigente a la fecha del balance y que se espera aplicar cuando el correspondiente activo por impuesto diferido se realice o el pasivo por impuesto diferido se liquide.

u) Operaciones discontinuadas

Al 31 de diciembre de 2020, la Compañía no cuenta con operaciones discontinuas.

v) Otros

Al cierre de los estados financieros, la Compañía no ha determinado otras políticas contables.

4. Políticas contables significativas

La preparación de los estados financieros requiere que la Administración realice juicios, estimaciones y supuestos que afectan la aplicación de las políticas contables y los montos de activos, pasivos, ingresos y gastos informados.

La Compañía no ha realizados supuestos relevantes respecto estimaciones contables, sin embargo, estas serán revisadas e informadas regularmente, cuando afecten los saldos de los Estados Financieros.

6. Administración de riesgo

La Compañía al 31 de diciembre de 2020 mantiene solo inversiones en depósitos a plazo fijo para respaldar el capital.

No se han efectuado a 31 de diciembre de 2020 operaciones relacionadas con el giro de la Compañía

7. Efectivo y Equivalentes al Efectivo

El detalle de los saldos incluidos bajo efectivo y equivalente de efectivo es el siguiente:

EFFECTIVO Y EFECTIVO EQUIVALENTE	CLP M\$	USD M\$	EUR M\$	OTRA M\$	TOTAL M\$
Efectivo en caja	-	-	-	-	-
Bancos	2.661.142	-	25.979	-	2.687.121
Equivalente al efectivo	500.242	-	-	-	500.242
TOTAL EFECTIVO Y EFECTIVO EQUIVALENTE	3.161.384	-	25.979	-	3.187.363

8. Activos financieros a valor razonable

8.1. Inversiones a valor razonable

Al 31 de diciembre de 2020, la compañía no cuenta con inversiones a valor razonable.

INVERSIONES NACIONALES	NIVEL 1 M\$	NIVEL 2 M\$	TOTAL M\$	Costo Amortizado M\$	Efecto en Resultados M\$	Efecto en OCI (Other Comprehensive Income) M\$
INVERSIONES NACIONALES						
Renta fija						
Instrumentos del Estado						
Instrumentos Emitidos por el Sistema Financiero						
Instrumento de Deuda o Crédito						
Inst de Empresas Nacionales transados en el extranjero						
Mutuos hipotecarios						
Otros						

INVERSIONES NACIONALES	NIVEL 1 M\$	NIVEL 2 M\$	TOTAL M\$	Costo Amortizado M\$	Efecto en Resultados M\$	Efecto en OCI (Other Comprehensive Income) M\$
Renta variable						
Acciones en Sociedades Anónimas Abiertas						
Acciones en Sociedad Anónimas Cerradas						
Fondos de Inversión						-
Fondos Mutuos						-
Otros	-	-	-	-	-	-
INVERSIONES EN EL EXTRANJERO	-	-	-	-	-	-
Renta fija	-	-	-	-	-	-
Títulos emitidos por Estados y Bancos Centrales Extranjeros	-	-	-	-	-	-
Títulos emitidos por Bancos y Financieras Extranjeras	-	-	-	-	-	-
Títulos emitidos por Empresas Extranjeras	-	-	-	-	-	-
Renta variable	-	-	-	-	-	-
Acciones de Sociedades Extranjeras	-	-	-	-	-	-
Cuotas de fondos de Inversión Extranjeros	-	-	-	-	-	-
Cuotas de fondos de Inversión Constituidos en el país cuyos activos están invertidos en valores extranjeros	-	-	-	-	-	-
Cuotas de Fondos Mutuos Extranjeros	-	-	-	-	-	-
Cuotas de Fondos Mutuos Constituidos en el País cuyos Activos están invertidos en valores extranjeros	-	-	-	-	-	-
Otros	-	-	-	-	-	-
Derivados	-	-	-	-	-	-
Derivados de Cobertura	-	-	-	-	-	-
Derivados de Inversión	-	-	-	-	-	-
Otros						-
TOTAL						-

8.2. Derivados de cobertura e inversión

8.2.1 Estrategia en el uso de derivados

Al 31 de diciembre de 2020, la Compañía no presenta una estrategia para el uso de derivados.

8.2.2 Posición en contratos derivados

Al 31 de diciembre de 2020, la Compañía no presenta posiciones en contratos derivados.

Información de derivados										
	Derivados de cobertura		Derivados de inversión	Otros derivados	Total derivados	Número de contratos	Efecto en resultados del ejercicio	Efecto en OCI (other comprehensive income) comprehensive income)	Monto activos en margen	
	Cobertura	Cobertura 1512								
Forward compra					0					
Forward venta					0					
Forward	0	0	0	0	0	0	0	0	0	
Opciones compra					0					
Opciones venta					0					
Opciones	0	0	0	0	0	0	0	0	0	
Swap					0					
Cobertura de riesgo de crédito (CDS)					0					
Total Posición en contratos derivados	0	0	0	0	0	0	0	0	0	

8.2.3 Posición en contratos derivados (futuros)

Al 31 de diciembre de 2020, la Compañía no presenta posiciones en contratos derivados (futuros).

8.2.4 Operaciones de Venta Corta

Al 31 de diciembre de 2020, la Compañía no presenta operaciones de venta corta.

8.2.5 Contrato de Opciones

Al 31 de diciembre de 2020, la Compañía no presenta contratos de opciones.

8.2.6 Contrato de Forward

Al 31 de diciembre de 2020, la Compañía no presenta Contratos de Forward.

			Contrapartes de la operación forward venta				Características de la operación forward venta					Información de valoración forward venta					
Objetivo del contrato	Folio operación	Ítem operación	Nombre contraparte	Nacionalidad contraparte	Clasificación de riesgo contraparte	Activo objeto	Nominales	Moneda forward	Precio forward	Fecha de la operación	Fecha de vencimiento del contrato	Valor de mercado del activo objeto a fecha de información	Precio spot del forward a la fecha de información	Precio forward cotizado en mercado a la fecha de información	Tasa de descuento de flujos forward	Valor de razonable del contrato forward a la fecha de información	Origen de información de forward
Item1																	
Item2																	
Item3																	
Item4																	
TOTAL							-					-				-	

8.2.7 Contratos de Futuro

Al 31 de diciembre de 2020, la Compañía no presenta Contratos de Futuros Compra ni Contratos de Futuros Venta.

8.2.8 Contratos swaps

Al 31 de diciembre de 2020, la Compañía no presenta contratos de Swap.

Objetivo del contrato	Folio operación	Ítem operación	Contrapartes de la operación swap			Características de la operación swap							
			Nombre contraparte	Nacionalidad contraparte	Clasificación de riesgo contraparte	Nominales posición larga swap	Nominales posición corta swap	Moneda posición larga swap	Moneda posición corta swap	Tipo cambio contrato swap	Tasa posición larga swap	Tasa posición corta swap	Fecha de la operación
Item1													
Item2													
Item3													
Item4													
Item5													
Item6													
Item7													
Item8													
Item9													
Item10													
TOTAL													

Información de valoración swap								
Fecha de vencimiento del contrato	Valor de mercado del activo objeto a la fecha de información	Tipo cambio mercado de swap	Tasa mercado posición larga swap	Tasa mercado posición corta swap	Valor presente posición larga swap	Valor presente posición corta swap	Valor razonable del contrato swap a la fecha de información	Origen de información de swap
	0				0	0	0	

8.2.9 Contratos de Cobertura de Riesgo de Crédito (CDS)

Al 31 de diciembre de 2020, la Compañía no presenta Contratos de Cobertura de Riesgo de Créditos (CDS).

9. Activos financieros a costo amortizado

9.1. Contratos de Cobertura de Riesgo de Crédito (CDS)

Al 31 de diciembre de 2020, la Compañía no presenta Activos financieros a costo amortizado.

	Costo amortizado M\$	Deterioro M\$	Costo amortizado neto M\$	Valor razonable	Tasa efectiva promedio
Inversiones a costo amortizado			-		
Inversiones nacionales renta fija	-	-	-	-	-
Instrumentos del Estado			-		
Instrumentos emitidos por el sistema financiero			-		
Instrumento de deuda o crédito			-		
Instrumentos de empresas nacionales transados en el extranjero			-		
Mutuos hipotecarios			-		
Créditos sindicados			-		
Otros			-		
Inversiones en renta fija extranjera	-	-	-	-	-
Títulos emitidos por estados y bancos centrales extranjeros			-		
Títulos emitidos por estados y bancos centrales extranjeros			-		
Títulos emitidos por empre-sas extranjeras			-		
Otros			-		
Derivados			-		
Otros			-		
TOTAL, ACTIVOS FINANCIEROS A COSTO AMORTIZADO	-	-	-	-	-

CUADRO DE EVOLUCIÓN DEL DETERIORO	TOTAL
Deterioro inversiones a costo amortizado (Saldo inicial)	-
Aumento (disminución) de la provisión por deterioro de inversiones a costo amortizado	-
Castigo de inversiones a costo amortizado	-
Diferencia de cambio deterioro de inversiones a costo amortizado	-
Otro deterioro de inversiones a costo amortizado	-
Deterioro inversiones a costo amortizado (saldo final)	-

9.2. Operaciones de Compromisos efectuados sobre instrumentos financieros

Al 31 de diciembre de 2020, la Compañía no presenta este tipo de instrumentos.

10. Préstamos

10.1. Composición de préstamos otorgados al 31.12.2020

	Costo amortizado M\$	Deterioro M\$	Costo amortizado neto M\$	Valor razonable
Avance tenedores de pólizas				
Préstamos otorgados				
TOTAL PRÉSTAMOS				

10.2. Evolución del deterioro

CONCEPTO	M\$
Saldo inicial	-
Aumento (disminución) de la provisión por deterioro	-
Castigo de préstamos	-
Variación por efecto de tipo de cambio	-
Otros	-
TOTAL	-

11. Inversiones seguros con cuenta única de inversión (CUI)

Al 31 de diciembre de 2020, la Compañía no presenta movimientos por cuenta única de inversiones (CUI).

12. Participaciones en identidades del grupo

12.1. Participación en empresas subsidiarias (filiales)

Al 31 de diciembre de 2020 la compañía no tiene participación en empresas subsidiarias.

	RUT	Nombre de la sociedad	País de destino	Naturaleza de la inversión	Moneda de control de inversión	Número de acciones	Porcentaje de participación	Patrimonio sociedad	Resultado ejercicio	Valor costo de la inversión	Deterioro de la inversión	Valor final inversión (VP)
TOTAL	-	-	-									

12.2. Participación en empresas asociadas (coligadas)

Al 31 de diciembre de 2020 la compañía no tiene participación en empresas asociadas.

	RUT	Nombre de la sociedad	País de destino	Naturaleza de la inversión	Moneda de control de inversión	Número de acciones	Porcentaje de participación	Patrimonio sociedad	Resultado ejercicio	Valor costo de la inversión	Deterioro de la inversión	Valor final inversión (VP)
TOTAL	-	-	-									

12.3. Cambios en inversiones en empresas relacionadas

CONCEPTO	M\$
Saldo inicial	-
Adquisiciones	-
Ventas/Transferencias	
Reconocimiento en resultado	
Dividendos recibidos	
Deterioro	
Diferencia de cambio	
Otros	
TOTAL	-

13. Otras notas de inversiones financieras

13.1. Movimiento de la cartera de inversiones

CONCEPTO	Valor Razonable	Costo Amortizado
Saldo inicial		-
Adiciones		-
Ventas		
Vencimientos		
Devengo interés		
Prepagos		
Dividendos		
Sorteo		
Valor razonable inversiones financieras utilidad/pérdida reconocida en:		
Resultados		
Patrimonio		
Deterioro inversiones financieras		
Diferencia de tipo de cambio		
Utilidad o pérdida por unidad reajutable		
Reclasificación (1)		
Otros (2)		
Saldo final		-

13.2. Garantías

	Monto al 31-12-2020			Monto por tipo de instrumento (Seguros CUJ) (2)	Total Inversiones (3)	Inversiones custodiables (4)	% inversiones custodiables (5)	Detalle de Custodia de Inversiones (Columna 3)											
	Costo amortizado (1)	Valor razonable (1)	Total (1)					Empresa de depósito y custodia de valores				Banco			Otro			Compañía	
								Monto (6)	% c/r Total Inv (7)	% c/r inversiones custodiables (8)	Nombre de la empresa custodia de valores (9)	Monto (10)	% c/r Total Inv (11)	Nombre del banco custodio (12)	Monto (13)	Porcentaje (14)	Nombre del custodio (15)	Monto (16)	Porcentaje (17)
Instrumentos del estado	-	-	-	-	-	-	-	-	-	-	-	-	-	-	-	-	-	-	
Instrumentos del sistema bancario	-	-	-	-	-	-	-	-	-	-	-	-	-	-	-	-	-	-	
Bonos de empresa	-	-	-	-	-	-	-	-	-	-	-	-	-	-	-	-	-	-	
Mutuos hipotecarios	-	-	-	-	-	-	-	-	-	-	-	-	-	-	-	-	-	-	
Acciones SA abiertas	-	-	-	-	-	-	-	-	-	-	-	-	-	-	-	-	-	-	
Acciones SA cerradas	-	-	-	-	-	-	-	-	-	-	-	-	-	-	-	-	-	-	
Fondos de inversión	-	-	-	-	-	-	-	-	-	-	-	-	-	-	-	-	-	-	
Fondos mutuos	-	-	-	-	-	-	-	-	-	-	-	-	-	-	-	-	-	-	
TOTAL	0	0	0	0	0	0	0%	0	0	0	0	0	0	0	0	0	0	0	

13.3. Instrumentos Financieros Compuestos por derivados implícitos

La Compañía a 31 de diciembre de 2020 no posee instrumentos financieros compuestos por derivados implícitos.

13.4. Tasa de reinversión -TSA-NGG N° 209

TASA DE REINVERSIÓN APLICANDO 100% LAS TABLAS (%)

13.5. Información Cartera de Inversiones

	Monto al 31-12-2020			Monto por tipo de instrumento (Seguros CUJ)	Total Inversiones	Inversiones custodiables	% inversiones custodiables	Detalle de Custodia de Inversiones											
	Costo amortizado	Valor razonable	Total					Empresa de depósito y custodia de valores				Banco custodio			Otro custodio			Compañía	
								Monto	% c/r Total Inv	% c/r inversiones custodiables	Nombre de la empresa custodia de valores	Monto	% c/r Total Inv	Nombre del banco custodio	Monto	% c/r Total Inv	Nombre del custodio	Monto	% c/r Total Inv
Instrumentos del estado																			
Instrumentos del sistema bancario																			
Bonos de empresa																			
Mutuos hipotecarios																			
Acciones SA abiertas																			
Acciones SA cerradas																			
Fondos de inversión																			
Fondos mutuos																			
TOTAL	0	0	0	0	0	0	0	0	0	0	0	0	0	0	0	0	0	0	0

13.6. Inversiones en cuotas de fondos por cuenta de los asegurados

Nombre fondo inversión por cuenta asegurados	Run fondo	Cuotas por fondo	Valor cuota al cierre (decimal)	Inversiones en cuotas de fondos	Ingresos asociados operaciones autorizadas	Egresos asociados operaciones autorizadas	Número pólizas vigentes	Número asegurados
TOTALES								

14. Inversiones inmobiliarias

14.1. Propiedades de inversión

Al 31 de diciembre de 2020, la Compañía no presenta cuentas de inversiones inmobiliarias.

Nombre fondo inversión por cuenta asegurados	Terrenos	Edificios	Otros	Total
Saldo al 01.01.2020		-	-	-
Adiciones, mejoras y transferencias		-	-	-
Ventas, bajas y transferencias				
Depreciación del ejercicio				
Ajustes por revalorización				
Otros		-	-	-
Valor contable propiedades de inversión		-	-	-
Valor razonable a la fecha de cierre (1)		-	-	-
Deterioro (provisión)		-	-	-
Valor final a la fecha de cierre				
Valor final bienes raíces nacionales				
Valor final bienes raíces extranjeros				
Valor final a la fecha de cierre				

14.2. Cuenta por cobrar leasing

Al 31 de diciembre de 2020, la Compañía no presenta cuentas por cobrar leasing.

14.3. Propiedades de uso propio

Al 31 de diciembre de 2020, la Compañía presenta propiedades de uso propio por un valor de M\$68.350.

CONCEPTO	Valor activo
Muebles y sillas	13.395
Equipos computacionales	9.885
Equipos de Comunicación y Seguridad	1.633
Instalaciones	42.443
Decoraciones	994
TOTAL	68.350

15. Activos no corrientes mantenidos para la venta

CONCEPTO	Valor activo	Reconocimiento en resultado utilidad	Reconocimiento en resultado pérdida
Activo 1	-	-	-
Activo 2	-	-	-
etc.	-	-	-
TOTAL ACTIVOS	-	-	-

16. Cuenta por cobrar asegurados

16.1. Saldos adeudados por asegurados

	Saldo con empresas relacionadas	Saldos con terceros	Total
Cuentas por cobrar asegurados	-	-	-
Cuentas por cobrar coaseguro (Líder)	-	-	-
Deterioro	-	-	-
Total cuentas por cobrar asegurados	-	-	-
Activos corrientes (corto plazo)	-	-	-
Activos no corrientes (largo plazo)	-	-	-
TOTAL ACTIVOS	-	-	-

16.2. Deudores por primas por vencimiento

	Primas	Primas seguro inv y sob DL 3500	Primas asegurados				Sin especificar forma de pago	Cuentas por cobrar coaseguro (No Líder)	Otros deudores
			Con especificación de forma de pago						
			Plan pago PAC	Plan pago PAT	Plan pago CUP	Plan pago cía			
Vencimientos primas de seguros									
Seguros revocables									
1. Vencimientos anteriores a la fecha de los estados financieros	-	-	-	-	-	-	-	-	-
Meses anteriores Mes j-3									
Mes j-3									
Mes j-2									
Mes j-1									
Mes j									
2. Deterioro	-	-	-	-	-	-	-	-	-
Pagos vencidos									
Voluntarias									
3. Ajustes por no identificación									
4. Subtotal (1-2-3)	-	-	-	-	-	-	-	-	-
5. Vencimientos posteriores a la fecha de los estados financieros	-	-	-	-	-	-	-	-	-
Mes j+1									
Mes j+2									
Mes j+3									
Meses posteriores									
6. Deterioro	-	-	-	-	-	-	-	-	-
Pagos vencidos									
Voluntarias									
7. Subtotal (5-6)	-	-	-	-	-	-	-	-	-
Seguros no revocables									
8. Vencimientos anteriores a la fecha de los estados									
9. Vencimientos posteriores a la fecha de los estados									
10. Deterioro									
11. Subtotal (8+9-10)	-	-	-	-	-	-	-	-	-
12. Total (4+7+11)	-	-	-	-	-	-	-	-	-
13. Crédito no exigible de fila 4									
14. Crédito no vencido seguros revocables (7+13)	-	-	-	-	-	-	-	-	-

16.3. Evolución del deterioro asegurados

	Cuentas por cobrar de seguros	Deterioro cuentas por cobrar coaseguro (Líder)	Total
Saldo Inicial	-	-	-
Total movimientos deterioro cuentas por cobrar asegurados	-	-	-
Aumento (disminución) de la provisión por deterioro	-	-	-
Recupero de cuentas por cobrar de seguros	-	-	-
Castigo de cuentas por cobrar	-	-	-
Variación por efecto de tipo de cambio	-	-	-
TOTAL	-	-	-

17. Deudores por operaciones de reaseguro

17.1. Saldos adeudados por reaseguro

CONCEPTO	Saldos con empresas relacionadas	Saldos con terceros	Total
Primas por cobrar de reaseguro	-	-	-
Siniestros por cobrar por operaciones de coaseguro	-	-	-
Activos por reaseguro no proporcional	-	-	-
Otras deudas por cobrar de reaseguros	-	-	-
Deterioro	-	-	-
Total	-	-	-
Activos corrientes (corto plazo)	-	-	-
Activos no corrientes (largo plazo)	-	-	-
TOTAL	-	-	-

17.2. Evolución del deterioro por reaseguro

CUADRO DE EVOLUCIÓN DEL DETERIORO	Primas por cobrar de coaseguros M\$	Siniestros por cobrar por operaciones de coaseguros M\$	Total Deterioro M\$
Saldo inicial al 01/01 (+)	-	-	-
Disminución y aumento de la provisión por deterioro (-/+)	-	-	-
Recupero de cuentas por cobrar de seguros (+)	-	-	-
Castigo de cuentas por cobrar (+)	-	-	-
Variación por efecto de tipo de cambio	-	-	-
TOTAL	-	-	-

17.3. Siniestros por cobrar reaseguradores

	Item 1	Item 2	Item 3	Item 4	Item 5	Item 6	Reaseguradores nacionales
Antecedentes reasegurador nacional							
Nombre corredor reaseguros							
Código corredor reaseguros							
Tipo de relación							
País del corredor							
Nombre reasegurador							
Rut reasegurador							
Tipo de relación (R o NR)							
País del reasegurador							
Clasificación de riesgo reasegurador nacional							
Código clasificador de riesgo C1							
Código clasificador de riesgo C2							
Clasificación de riesgo C1							
Clasificación de riesgo C2							
Fecha clasificación C1							
Fecha clasificación C2							
Saldos adeudados							
Meses anteriores							
mes j-5							
mes j-4							
mes j-3							
mes j-2							
mes j-1							
mes j							
mes j+1							
mes j+2							
mes j+3							
mes j+4							
mes j+5							
Meses potenciales							
Total saldos adeudados							
Deterioro							
TOTAL							
Moneda Nacional							0
Moneda Extranjera							0
TOTAL GENERAL							0

17.4. Siniestros por cobrar reaseguradores

	Item 1	Item 2	Item 3	Item 4	Item 5	Item 6
Siniestros por cobrar reaseguradores						
Nombre del corredor						
Código corredor reaseguros						
Tipo de relación						
País del corredor						
Nombre del reasegurador						
Rut reasegurador						
Tipo de relación						
País del reasegurador						
Código clasificador de riesgo C1						
Código clasificador de riesgo C2						
Clasificación de riesgo C1						
Clasificación de riesgo C2						
Fecha clasificación C1						
Fecha clasificación C2						
Saldo siniestros por cobrar reaseguradores						
Siniestros por cobrar reaseguradores nacionales		-				
Siniestros por cobrar reaseguradores extranjeros		-				
TOTAL		-				

17.5. Participación del reasegurador en la reserva de riesgo en curso

	Item 1	Item 2	Item 3	Item 4	Item 5	Item 6
Participación del reasegurador en la reserva						
Nombre del corredor						
Código corredor reaseguros						
Tipo de relación						
País del corredor						
Nombre del reasegurador						
Rut reasegurador						
Tipo de relación						
País del reasegurador						
Código clasificador de riesgo C1						
Código clasificador de riesgo C2						
Clasificación de riesgo C1						
Clasificación de riesgo C2						
Fecha clasificación C1						
Fecha clasificación C2						
Saldo participación del reasegurador en la reserva riesgos en curso						

18. Deudores por operaciones por coaseguro

18.1. Saldo adeudado por coaseguro

CONCEPTO	Saldos con empresas relacionadas	Saldos con terceros	Total
Primas por cobrar de coaseguro	-	-	-
Siniestros por cobrar por operaciones de coaseguro	-	-	-
Siniestros por cobrar por operaciones de coaseguros vencidos	-	-	-
Siniestros por cobrar por operaciones de coaseguros no vencidas	-	-	-
Deterioro	-	-	-
Total	-	-	-
Activos corrientes (corto plazo)	-	-	-
Activos no corrientes (largo plazo)	-	-	-
TOTAL	-	-	-

18.2. Evolución del deterioro por coaseguro

CUADRO DE EVOLUCIÓN DEL DETERIORO	Primas por cobrar de coaseguros M\$	Siniestros por cobrar por operaciones de coaseguros M\$	Total Deterioro M\$
Saldo inicial al 01/01 (+)	-	-	-
Disminución y aumento de la provisión por deterioro (-/+)	-	-	-
Recupero de cuentas por cobrar de seguros (+)	-	-	-
Castigo de cuentas por cobrar (+)	-	-	-
Variación por efecto de tipo de cambio	-	-	-
TOTAL	-	-	-

19. Participación del reaseguro en las reservas técnicas (activo) y reservas técnicas (pasivo)

RESERVAS PARA SEGUROS DE VIDA	Directo	Aceptado	Total pasivo por reserva	Participación del reasegurador en la reserva	Deterioro	Participación del reasegurador en las reservas técnicas
Reserva de riesgo en curso	-	-	-	-	-	-
Reserva provisionales						
Reserva de rentas vitalicias						
Reserva seguro invalidez y sobrevivencia						
Reserva matemática						
Reserva de rentas privadas						
Reserva de siniestros	-	-	-	-	-	-
Liquidados y no pagados	-	-	-	-	-	-
Liquidados y controvertidos por el asegurado	-	-	-	-	-	-
En proceso de liquidación	-	-	-	-	-	-
Ocurridos y no reportados	-	-	-	-	-	-
Reserva de insuficiencia de primas	-	-	-	-	-	-
Otras reservas	-	-	-	-	-	-
Reserva valor del fondo						
TOTAL	-	-	-	-	-	-

20. Intangibles

20.1. Goodwill

La Compañía al 31 de diciembre de 2020, no registra este tipo de operaciones.

20.2. Activos intangibles distintos de goodwill

La Compañía al 31 de diciembre de 2020, no registra este tipo de operaciones.

21. Impuestos por cobrar

21.1. Cuentas por cobrar por impuestos corrientes

El monto de impuestos por cobrar al 31 de diciembre 2020 se compone según el siguiente detalle:

CONCEPTO	31.12.2020 M\$
Pagos Provisionales Mensuales	-
PPM por pérdidas acumuladas Artículo N°31 inciso 3	-
Crédito por gasto de capacitación	-
Crédito por adquisición de activos fijos	-
Otros (1)	15.470
TOTAL	15.470

(1) Iva Crédito fiscal 15.470

21.2. Activo por impuestos diferidos

21.2.1 Impuestos diferidos en patrimonio

CONCEPTO	Activos	Pasivos	Neto
Inversiones financieras	-	-	-
Coberturas	-	-	-
Otros	-	-	-
Total cargo (abono) en patrimonio	-	-	-
TOTAL	-	-	-

21.2.2 Impuestos diferidos en resultado

Las diferencias temporarias al 31 de diciembre 2020, si han producido abono neto a resultado.

CONCEPTOS	Activo M\$	Pasivo M\$	Neto M\$
Deterioro Cuentas Incobrables	-	-	-
Deterioros deudores por reaseguro	-	-	-
Deterioro instrumentos de renta fija	-	-	-
Deterioros mutuos hipotecarios	-	-	-
Deterioro bienes raíces	-	-	-
Deterioro intangibles	-	-	-
Deterioro contratos de leasing	-	-	-
Deterioro préstamos otorgados	-	-	-
Valorización acciones	-	-	-
Valorización fondos de inversión	-	-	-
Valorización fondos mutuos	-	-	-
Valorización inversión extranjera	-	-	-
Valorización operaciones de cobertura de riesgo financiero	-	-	-
Valorización pactos	-	-	-
Provisión remuneraciones	-	-	-
Provisión gratificaciones	-	-	-
Provisión DEF	-	-	-
Provisión de Vacaciones	-	-	-
Provisión indemnización años de servicio	-	-	-
Gastos anticipados	-	-	-
Gastos activados	-	-	-
Pérdidas tributarias	45.624	-	-
Otros	-	-	-
TOTALES			

22. Otros activos

22.1. Deudas del personal

CONCEPTO	Saldo
Bonos de vacaciones	-
Anticipos y Prestamos al Personal	-
Otros	-
TOTAL	-

22.2. Cuentas por cobrar intermediarios

	31.12.2020		
	Saldos con empresas relacionadas M\$	Saldos con terceros M\$	TOTAL M\$
Cuentas por cobrar intermediarios (+)	-	-	-
Cuentas por cobrar asesores previsionales	-	-	-
Corredores	-	-	-
Otros	-	-	-
Otras cuentas por cobrar de seguros (+)	-	-	-
Deterioro (-)	-	-	-
TOTAL	-	-	-
Activos corrientes (corto plazo)	-	-	-
Activos no corrientes (largo plazo)	-	-	-

22.3. Gastos anticipados

A 31 de diciembre 2020, la Compañía presenta gastos anticipados a Proveedores por 446.

22.4. Otros activos

OTROS ACTIVOS	M\$	Explicación del concepto
Otros activos 1	446	Anticipo Proveedores
Otros activos 2	123	Deudor empresa relacionada
Etc	-	-
TOTAL	-	-

23. Pasivos financieros

23.1. Obligaciones por Leasing

No existen obligaciones por Leasing.

23.2. Pasivos financieros a costo amortizado

23.2.1 Deudas con entidades financieras

Al 31 de diciembre de 2020, la Compañía presenta una deuda por tarjeta de crédito con el Banco Itaú por un total de 903 e Intereses por devengar por un monto de 242.

23.2.2 Otros pasivos financieros a costo amortizado

Al 31 de diciembre de 2020, la Compañía no presenta otros pasivos financieros a costo amortizado.

23.2.3 Impagos y Otros incumplimientos

Al 31 de diciembre de 2020, la Compañía no presenta este tipo de transacciones.

24. Pasivos no corrientes mantenidos para la venta

Al 31 de diciembre de 2020, la Compañía no presenta otros pasivos no corrientes mantenidos para la venta.

25. Reservas técnicas

25.1. Reservas para seguros de vida

Al 31 de diciembre de 2020, la Compañía no presenta actividad productiva.

25.1.1 Reservas de riesgo en curso

CONCEPTOS	31.12.2020 M\$
Saldo Inicial	-
Reserva por venta nueva	-
Liberación de reserva:	-
Liberación de reserva stock	-
Liberación de reserva nueva	-
Otros	-
TOTAL RESERVA RIESGO EN CURSO	-

25.1.2 Reserva de siniestros

CONCEPTOS	Saldo Inicial M\$	Incremento M\$	Disminuciones M\$	Ajustes por diferencia de cambio M\$	Otros M\$	Saldo al 31.12.2020 M\$
Liquidados y no pagados	-	-	-	-	-	-
Liquidados y controvertidos por el asegurado	-	-	-	-	-	-
En proceso de liquidación	-	-	-	-	-	-
Siniestros reportados						
Siniestros detectados y no reportados						
Ocurridos y no reportados	-	-	-	-	-	-
RESERVA SINIESTROS	-	-	-	-	-	-

25.1.3 Reservas de insuficiencia de primas

CONCEPTOS	31.12.2020 M\$
Reserva de Insuficiencia de Primas	-
TOTAL RESERVA DE INSUFICIENCIA DE PRIMAS	-

25.1.4 Otras reservas técnicas

Al 31 de diciembre de 2020, la compañía no mantiene otras reservas técnicas.

26. Deudas por operaciones de seguro

26.1. Deudas con asegurados

CONCEPTOS	Saldos con empresas relacionadas \$	Saldos con terceros \$	TOTAL M\$
Deudas con asegurados	-	-	-
Pasivo corriente (corto plazo)	-	-	-
Pasivo corriente (largo plazo)	-	-	-

26.2. Deudas por operaciones de reaseguro

	Item 1	Item 2	Item 3	Item 4
Nombre del corredor				
Código corredor reaseguros				
Tipo de relación				
País del corredor				
Nombre del reasegurador				
Rut reasegurador				
Tipo de relación (R o NR)				
País del reasegurador				
Vencimiento de saldos				
1. Saldos sin retención				
Meses anteriores				
mes j-3				
mes j-2				
mes j-1				
mes j				
mes j+1				
mes j+2				
mes j+3				
Meses posteriores				
2. Fondos retenidos				
TOTAL (1+2)	0	0	0	0

26.3. Deudas por operaciones de coaseguro

CONCEPTOS	Saldos con empresas relacionadas \$	Saldos con terceros \$	TOTAL \$
Deudas por operaciones coaseguro	-	-	-
Primas por pagar por operaciones de coaseguro	-	-	-
Siniestros por pagar por operaciones de coaseguro	-	-	-
TOTAL	-	-	-
Pasivos corrientes (corto plazo)	-	-	-
Pasivos no corrientes (largo plazo)	-	-	-

26.4. Ingresos anticipados por operaciones de seguros

INGRESOS ANTICIPADOS POR OPERACIONES DE SEGUROS	M \$	Explicación del Concepto
Descuento de cesión no ganado (DCNG)		
Ingresos anticipados		
TOTAL INGRESOS ANTICIPADOS POR OPERACIONES DE SEGUROS		

27. Provisiones

Al 31 de diciembre de 2020 el detalle de las provisiones de la Compañía es el siguiente:

CONCEPTO	Valor saldo inicial	Provisión adicional efectuada en el periodo	Incrementos en provisiones existentes	Importes usados durante el periodo	Otros conceptos por provisiones	Total	Corriente	No corriente
1. Serv Básicos	48					48	si	
2. Servicios de Asesorías	5.610					5.610	si	
PROVISIONES	5.658					5.658		

28. Otros pasivos

28.1. Impuestos por pagar

28.1.1 Cuentas por pagar por impuestos

La composición del rubro cuentas por pagar por impuestos corrientes adeudados por la entidad es la siguiente:

CONCEPTO	31.12.2020 M\$
IVA por pagar	-
Impuesto renta	-
Impuesto de terceros	259
Impuesto de reaseguro	-
TOTAL	259

28.1.2 Pasivo por impuesto diferido

Al 31 de diciembre de 2020 se presenta un efecto neto en nota 20.

28.2. Deudas con entidades relacionadas

Al 31 de diciembre del 2020, la Compañía no tiene deudas con entidades relacionadas.

28.3. Deudas con intermediarios

DEUDAS CON INTERMEDIARIOS	Saldos con empresas relacionadas M\$	Saldos con terceros M\$	TOTAL M\$
Deudas con Intermediarios:		-	-
Asesores Previsionales	-	-	-
Corredores	-	-	-
Otras	-	-	-
Otras Deudas por Seguro	-	-	-
TOTAL	-	-	-
Pasivos corrientes corto plazo	-	-	-
Pasivos no corrientes a largo plazo	-	-	-

28.4. Deudas con el personal

CONCEPTO	31.12.2020 M\$
Indemnizaciones y Otros	-
Remuneraciones por Pagar	-
Deudas Previsionales	1.668
Otras	-
TOTAL DEUDAS CON EL PERSONAL	1.668

28.5. Ingresos anticipados

Al 31 de diciembre de 2020, la Compañía no presenta ingresos anticipados.

29. Patrimonio

29.1. Capital pagado

El número de acciones que conforman el capital social de la compañía al 31 de diciembre de 2020 es el siguiente: El capital social está formado por 5000 acciones sin valor nominal, de las cuales 5000 se encuentran íntegramente suscritas y pagadas.

NOMBRE DE ACCIONISTAS CONTROLADORES	Serie	Número Acciones	Nº Acciones Suscritas	Nº Acciones Pagadas	Nº Acciones Derecho a voto
Mutualidad General de Previsión del Hogar "Divina Pastora"		50	50	50	50
Inversiones Divina Pastora SpA		4.950	4.950	4.950	4.950
TOTAL		5.000	5.000	5.000	5.000

Capital	Capital Suscrito M\$	Capital Pagado M\$
31.12.2020	3.367.842	3.367.842

Gestión de capital

Los objetivos de la Compañía en relación a la gestión de capital son salvaguardar la capacidad del mismo para continuar como una entidad en funcionamiento, maneja su estructura de capital de tal forma que cumple con los requerimientos de solvencia de la Comisión para el Mercado Financiero, y no pone en riesgo su capacidad de pagar sus obligaciones. Para ello, la Administración monitorea permanentemente los distintos riesgos que pueden generar un potencial impacto negativo en el patrimonio y solvencia de la Compañía.

28.6. Otros pasivos no financieros

La composición del rubro otros pasivos no financieros, adeudados por la Compañía, es la siguiente:

CONCEPTO	31.12.2020 M\$
Cuentas varias por pagar	
Facturas por pagar	17.566
TOTAL OTROS PASIVOS NO FINANCIEROS	17.566

29.2. Distribución de dividendos

Al 31 de diciembre de 2020, la compañía no ha distribuido dividendos.

29.3. Otras reservas patrimoniales

Al 31 de diciembre de 2020, la compañía no registra saldos.

NOMBRE CUENTAS	M\$
Reservas Estatutarias	-
Reservas Patrimoniales	-
TOTAL OTRAS RESERVAS PATRIMONIALES	-

30. Reaseguradores y corredores de reaseguros vigentes

Nombre corredor reaseguros nacional	Código corredor reaseguros	Tipo de relación	País del corredor	Nombre	Rut	Tipo de relación (R o NR)	País del	Prima cedida	Costo de reaseguro no proporcional	Total reaseguro	Código clasificador de riesgo C1	Código clasificador de riesgo C2	Clasificación de riesgo C1	Clasificación de riesgo C2	Fecha clasificación C1	Fecha clasificación C2
										0						
										0						
										0						
										0						
										0						
										0						
										0						
										0						
										0						
								0	0	0						

CONCEPTO	Prima cedida	Costo de reaseguro no proporcional	Total reaseguro
Reaseguro nacional		-	-
Reaseguro extranjero		-	-
TOTAL		-	-

31. Variación de reservas técnicas

CONCEPTO	Directo M\$	Cedido M\$	Aceptado M\$	TOTAL M\$
Reserva riesgo en curso	-	-	-	-
Reserva catastrófica de terremoto	-	-	-	-
Reserva valor del Fondo	-	-	-	-
Reserva de insuficiencia de primas	-	-	-	-
Reserva Matemática	-	-	-	-
Otras reservas técnicas	-	-	-	-
TOTAL VARIACIÓN RESERVAS TÉCNICAS	-	-	-	-

32. Costo de siniestros

La compañía no presenta siniestros devengados al 31 de diciembre de 2020:

CONCEPTO	31.12.2020 M\$
Siniestros Directos	-
Siniestros Pagados Directos (+)	-
Siniestros por Pagar Directos (+)	-
Siniestros por Pagar Directos Período Anterior (-)	-
Siniestros Cedidos	-
Siniestros Pagados Cedidos (+)	-
Siniestros por Pagar Cedidos (+)	-
Siniestros por Pagar Cedidos Período Anterior (-)	-
Siniestros Aceptados	-
Siniestros Pagados Aceptados (+)	-
Siniestros por Pagar Aceptados (+)	-
Siniestros por Pagar Aceptados Período Anterior (-)	-
TOTAL COSTO DE SINIESTROS	-

33. Costos de administración

CONCEPTO	31.12.2020 M\$
Remuneraciones	28.496
Gastos asociados al canal de distribución	-
Otros	93.281
TOTAL COSTO DE ADMINISTRACIÓN	121.777

CONCEPTO	31.12.2020 M\$
Suscripción del DCV	10.451
Audidores	13.715
Patente	8.461
Otros varios	60.654
TOTAL	93.281

34. Deterioro de seguros

CONCEPTO	31.12.2020 M\$
Primas por cobrar a asegurados	
Primas por cobrar reaseguro aceptado	
Primas por cobrar por operaciones de coaseguro	
Siniestros por cobrar a reaseguradores	
Siniestros por cobrar por operaciones de coaseguro	
Activo por reaseguro	
Participación de reaseguro en Reservas Técnicas	
Otros	
TOTAL	-

35. Resultado de inversiones

CONCEPTOS	Inveriones a costo M\$	Inversiones a valor razonable M\$	TOTAL M\$
RESULTADO NETO DE INVERSIONES REALIZADAS	-	-	-
Total Inversiones Realizadas Inmobiliarias			
Resultado en venta de propiedades de uso propio	-	-	-
Resultado en venta de bienes entregados en leasing	-	-	-
Resultado en venta de propiedades de inversión	-	-	-
Total Inversiones Realizadas Financieras	-	-	-
Resultado en venta Instrumentos Financieros	-	-	-
RESULTADO NETO DE INVERSIONES NO REALIZADAS	-	-	-
Total Inversiones No Realizadas Inmobiliarias	-	-	-
Variaciones en Valor de Mercado respecto del Valor Costo correg.	-	-	-
Total Inversiones No Realizadas Financieras			
Ajuste Mercado de la Cartera	-	-	-
Otros	-	-	-
TOTAL RESULTADO NETO DE INVERSIONES DEVENGADAS	-	-	-
Total Inversiones Devengadas Inmobiliarias			
Intereses por bienes entregados Leasing	-	-	-
Otros	-	-	-
Total Inversiones Devengadas Financieras	-	-	-
Intereses	-	-	-
Dividendos	-	-	-
Otros	-	-	-
Total Depreciación	-	-	-
Depreciación de propiedades de uso propio	-	-	-
Depreciación de propiedades de inversión	-	-	-
Otros	-	-	-
Total gastos de gestión	-	-	-
Propiedades de inversión	-	-	-
Gastos asociados a la gestión de la cartera de inversiones	-	-	-
RESULTADO INVERSIONES POR SEGUROS CON CUENTA UNICA DE INVERSIONES	-	-	-
Total Deterioro	-	-	-
Propiedades de inversión	-	-	-
Bienes entregados en leasing	-	-	-
Propiedades de uso propio	-	-	-
Inversiones financieras	-	-	-
Préstamos	-	-	-
Otros	-	-	-
TOTAL RESULTADO DE INVERSIONES	-	-	-

35.1. Cuadro resumen

CONCEPTO RESULTADO DE INVERSIONES	Monto inversiones	Resultado de inversiones
1. Inversiones nacionales		
1.1 Renta fija		
1.1.1 Estatales		
1.1.2 Bancarios		
1.1.3 Corporativo		
1.1.4 Securitizados		
1.1.5 Mutuos hipotecarios endosables		
1.1.6 Otros renta fija		
1.2 Renta variable		
1.2.1 Acciones		
1.2.2 Fondos de inversión		
1.2.3 Fondos mutuos		
1.2.4 Otras rentas variables		-
1.3 Bienes Raíces		-
1.3.1 Bienes raíces de uso propio		-
1.3.2 Propiedad de inversión		
1.3.2.1 Bienes raíces en leasing		
1.3.2.2 Bienes raíces de inversión		
2. Inversiones en el extranjero		
2.1 Renta fija		
2.2 Acciones		-
2.3 Fondos mutuos o de inversión		
2.4 Otros extranjeros		
3. Derivados		
4. Otras inversiones		
TOTAL (1+2+3+4)		

36. Otros ingresos

CONCEPTOS	Monto	Explicación del concepto
Interés Ganado	322	Intereses por inversión DP
TOTAL	322	

37. Otros egresos

CONCEPTOS	Monto	Explicación del concepto
Gastos bancarios	337	Gastos bancarios
Otros egresos 2	136	Interés pago patente
Otros egresos 3	-	
TOTAL	473	

38. Diferencia de cambio y Unidades Reajustables**38.1. Diferencias de cambios**

RUBROS	Cargos M\$	Abonos M\$	Total diferencia de cambio
ACTIVOS	-	-	
Activos financieros a valor razonable	-	-	
Inversiones seguros cuenta única de inversión (CUI)	-	-	
Cuentas por cobrar asegurados	-	-	
Deudores por operaciones de reaseguro	-	-	
Deudores por operaciones de coaseguro	-	-	
Participación del reaseguro en reservas técnicas	-	-	
Otros activos	-	-	
PASIVOS	-	-	
Pasivos financieros a valor razonable con cambio a resultado	-	-	
Deudas con entidades	-	-	
Reservas técnicas	-	-	
Deudas con asegurados	-	-	
Deudas por operaciones de reaseguro	-	-	
Deudas por operaciones de coaseguro	-	-	
Otros pasivos	-	-	
PATRIMONIO	-	-	
CUENTAS DE RESULTADOS	-	-	
Cuentas de ingresos	-	-	
Cuentas de egresos	-	-	
Resultado de Inversiones	-	-	
CARGO (ABONO) NETO A RESULTADOS	-	-	
DIFERENCIA DE CAMBIO			

38.2. Utilidades (pérdida) por unidades reajustables

RUBROS	Cargos M\$	Abonos M\$	Total diferencia de cambio
ACTIVOS	-	-	
Activos financieros a valor razonable	-	-	
Inversiones seguros cuenta única de inversión (CUI)	-	-	
Cuentas por cobrar asegurados	-	-	
Deudores por operaciones de reaseguro	-	-	
Deudores por operaciones de coaseguro	-	-	
Participación del reaseguro en reservas técnicas	-	-	
Otros activos	15	201	186
PASIVOS	-	-	
Pasivos financieros a valor razonable con cambio a resultado	-	-	
Deudas con entidades	-	-	
Reservas técnicas	-	-	
Deudas con asegurados	-	-	
Deudas por operaciones de reaseguro	-	-	
Deudas por operaciones de coaseguro	-	-	
Otros pasivos	-	-	
PATRIMONIO	-	-	
CUENTAS DE RESULTADOS	-	-	
Cuentas de ingresos	-	-	
Cuentas de egresos	-	-	
Resultado de Inversiones	-	-	
CARGO (ABONO) NETO A RESULTADOS	-	-	
DIFERENCIA DE CAMBIO	15	201	186

39. Utilidad (pérdida) por operaciones discontinuas y disponibles para la venta

A la fecha de cierre de los presentes estados financieros, la Compañía no posee este tipo de operación.

40. Impuesto a la renta

40.1. Resultado por impuesto

CONCEPTO	31.12.2020 M\$
Gastos por impuesto a la renta:	
Impuesto año corriente	0
Abono (cargo) por impuestos diferidos:	
Origen y reverso de diferencias temporarias	
Cambio en diferencias temporales no reconocidas	
Beneficio fiscal ejercicios anteriores	
Reconocimientos de pérdidas tributarias no reconocidas previamente	
Total impuesto renta y diferido	45.624
Impuesto por gastos rechazados Artículo N°21	
PPM por Pérdidas	
Otros	
CARGO (ABONO) NETO A RESULTADOS POR IMPUESTO A LA RENTA	45.624

40.2. Reconciliación de la tasa de impuesto efectiva

CONCEPTO	Tasa de impuesto %	Monto M\$
Utilidad antes de impuesto	27 %	-122.386
Diferencias permanentes		
Agregados o deducciones		
Impuesto único (gastos rechazados)		
Gastos no deducibles (gastos financieros y no tributarios)		
Incentivos de impuestos no reconocidos en el estado de resultados		
Otros	10 %	45.624
TASA EFECTIVA Y GASTO POR IMPUESTO A LA RENTA	37 %	-76.762

41. Estado de flujos de efectivo

A la fecha de cierre de los presentes estados financieros, la Compañía no posee este tipo de operación.

42. Contingencias

42.1 Contingencias y compromisos

CONCEPTO	Tipo de activos comprometidos	Valor contable activos comprometidos	Persona o entidad relacionada con la contingencia	Saldo pendiente de pago a la fecha de cierre de los EEFF	Fecha liberación compromiso	Monto liberación del compromiso	Observaciones
Acciones legales							
Acciones legales		0		0		0	
Juicios							
Juicios		0		0		0	
Activos en garantía							
Activos en garantía		0		0		0	
Pasivo indirecto							
Pasivo indirecto		0		0		0	
Otras							
Otras		0		0		0	

42.2 Sanciones

SANCCIONES	Entidad o persona sancionada	Fecha de la sanción	Monto de la sanción	Resumen de la infracción
Sanciones				
SANCCIONES			0	

43. Hechos posteriores

En el período comprendido entre el 01 de enero de 2021 y la fecha de emisión de los presentes Estados Financieros no han ocurrido hechos de carácter financiero contable que afecten significativamente la interpretación de estos Estados Financieros.

44. Moneda extranjera y unidades reajustables

44.1 Moneda Extranjera

44.1.1 Posición de Activos y Pasivos en Moneda Extranjera

CONCEPTOS	USD	EUR	Otras monedas	Consolidado
Inversiones				
Instrumentos Renta Fija				
Instrumentos de Renta Variable				
Otras Inversiones				
Deudores por primas				
Asegurados				
Reaseguradores				
Coaseguradores	-	-	-	-
Participación del reaseguro en la Reserva técnica				
Deudores por siniestros				
Otros deudores				
Otros activos				
Total activos				
Pasivos				
Reservas				
Reservas de primas	-	-	-	-
Reserva de siniestros				
Primas por pagar	-	-	-	-
Asegurados	-	-	-	-
Reaseguradores	-	-	-	-
Coaseguros	-	-	-	-
Deudas con Inst. Financieras				
Otros pasivos				
Total Pasivos				
Posición Neta	-	-	-	-
Posición neta (moneda de origen)				
Tipos de cambio de cierre a la fecha de la información	-	-	-	-

44.1.2 Movimiento de Divisas por Concepto de Reaseguros

CONCEPTO	Moneda 1			Moneda 2			Entradas	Salidas	Total Consolidado
	Entradas	Salidas	Movimiento Neto	Entradas	Salidas	Movimiento Neto			
Primas	-	-	-	-	-	-	-	-	-
Siniestros	-	-	-	-	-	-	-	-	-
Otros	-	-	-	-	-	-	-	-	-
MOVIMIENTO NETO	-	-	-	-	-	-	-	-	-

44.1.3 Margen de contribución de las operaciones de seguros en moneda extranjera

CONCEPTOS	USD	Otras monedas	US \$ Total
Prima directa	-	-	-
Prima cedida	-	-	-
Prima aceptada	-	-	-
Ajuste reserva técnica	-	-	-
Ingreso de explotación	-	-	-
Costo de intermediación	-	-	-
Costos de siniestros	-	-	-
Costo de administración	-	-	-
Total costo de explotación	-	-	-
Productos de inversiones	-	-	-
Otros ingresos y egresos	-	-	-
Corrección monetaria	-	-	-
Resultado antes de impuestos	-	-	-

44.2 Unidades Reajustables

44.2.1 Posición de activos y pasivos en unidades reajustables

ACTIVOS	Unidad de Fomento M\$	Unidad seguro reajutable M\$	Otras Unidades reajustables M\$	Consolidado M\$
Inversiones				
Instrumentos renta fija				
Instrumentos de renta variable				
Otras inversiones				
Deudores por primas				
Asegurados				
Reaseguradores				
Coaseguradores				
Participación del reaseguro en la reserva técnica				
Deudores por siniestros				
Otros deudores				
Otros activos				
TOTAL ACTIVOS				
PASIVOS	Unidad de Fomento (M\$)	Unidad seguro reajutable (M\$)	Otras Unidades Reajustables (M\$)	Consolidado (M\$)
Reservas				
Reservas de primas				
Reserva matemática				
Reserva de siniestros				
Otras reservas (Sólo Mutuales)				
Primas por pagar				
Asegurados				
Reaseguradores				
Coaseguros				
Deudas con inst. financieras				
Otros pasivos				
TOTAL PASIVOS				
Posición neta				
Posición neta				
Valor de la unidad al cierre de la fecha de la información				

44.2.2 Movimiento de unidades por concepto de reaseguros

CONCEPTO	Unidad de Fomento (M\$)			Unidad seguro reajutable (M\$)			Otras Unidades Reajustables (M\$)			Consolidado [miembro]		
	Entradas	Salidas	Movimiento Neto	Entradas	Salidas	Movimiento Neto	Entradas	Salidas	Movimiento Neto	Entradas	Salidas	Movimiento Neto
Primas												
Siniestros												
Otros												
MOVIMIENTO NETO												

44.2.3 Margen de contribución de las operaciones de seguros en unidades reajustables

CONCEPTOS	Unidad de Fomento (M\$)	Unidad seguro reajutable (M\$)	Otras Unidades Reajustables (M\$)	Consolidado (M\$)
Unidades reajustables				
Prima directa				
Prima cedida				
Prima aceptada				
Ajuste reserva técnica				
Total ingreso de explotación				
Costo de intermediación				
Costo de siniestros				
Costo de administración				
Total costo de explotación				
Producto de inversiones				
Otros ingresos y egresos				
Utilidad (pérdida) por unidades reajustables				
Resultado antes de impuesto				

45. Cuadro de ventas por regiones (Seguros Generales)

La Compañía no presenta este detalle ya que corresponde a una compañía de seguros de vida.

46. Margen de solvencia

46.1. Información General

SEGUROS	Prima			Monto asegurado			Reserva			Capital de riesgo		
	Directo	Aceptado	Cedido	Directo	Aceptado	Cedido	Directo	Aceptado	Cedido	Directo	Aceptado	Cedido
Accidentes												
Salud												
Adicionales												
Subtotal												
Sin res. matem.=RRC (sin adicionales)												
Con res. matem.=RRC (sin adicionales)												
Del DL 3500												
Seg. AFP												
Inv. y sobr.												
R.V.												
SUBOTAL												

46.2. Información General costos de siniestros ultimo 3 años

SEGUROS	Año i			Año i - 1			Año i - 2		
	Directo	Aceptado	Cedido	Directo	Aceptado	Cedido	Directo	Aceptado	Cedido
Accidentes									
Salud									
Adicionales									
SUBOTAL									

46.3. Resumen

46.3.1 Seguros accidentes, salud y adicionales

	EN FUNCIÓN DE LAS					EN FUNCIÓN DE LOS					TOTAL MARGEN DE SOLVENCIA M\$
	Prima F.P. %	Primas M\$	F.P. %		Primas M\$	F.P. %	Reserva Siniestros M\$	F.P. %		Capital de riesgo Siniestros M\$	
			CIA.	S.V.S.				CIA.	S.V.S.		
Vida											
Otros											
SUBOTAL											

46.3.2 Seguros que no generan reservas matemáticas

Margen de solvencia				
Capital de riesgo	Factor (%)	Coef. R. (%)		TOTAL
		Cía	S.V.S	
	0.5		50	

46.3.3 Seguros con reservas matemáticas

Total margen de solvencia (columna ant./20)								
Pasivo total	Pasivo indirecto	Reserva de seguros letra A				Reserva seguros letra B	Oblig. cia. menos res. A y B	TOTAL
		Accidentes	Salud	Adicionales	Letra A			

47. Cumplimiento Circular 794 (Seguros Generales)

La Compañía no presenta este detalle ya que corresponde a una compañía de seguros de vida.

48. Solvencia

48.1. Cumplimiento régimen de inversiones y endeudamiento

	M\$	M\$
Obligación de invertir las Reservas Técnicas y Patrimonio de Riesgo	-	2.616.330
Reservas Técnicas	-	
Patrimonio de Riesgo	2.616.330	
Inversiones representativas de Reservas Técnicas y Patrimonio de Riesgo	-	2.948.754
Superávit (Déficit) de Inversiones representativas de Reservas Técnicas y Patrimonio de Riesgo	-	332.424
Patrimonio Neto	-	3.290.957
Patrimonio Contable	3.291.080	
Activo no efectivo (-)	123	
ENDEUDAMIENTO		
Total	0,01	
Financiero	0,01	

48.2. Obligación de invertir

	M\$	M\$	M\$
Total Reservas Seguros No Previsionales	-	-	
Reserva de Riesgo en Curso	-		
5.21.31.10 Reserva de Riesgo en Curso	-		
5.14.21.00 Participación del Reaseguro en Reserva de Riesgo en Curso	-		
Reserva de Siniestros	-		
5.21.31.60 Reserva de Siniestros	-		
5.21.32.32 Siniestros por pagar por operaciones de coaseguro			
5.14.25.00 Participación del Reaseguro en la Reserva de Siniestros	-		
5.21.31.70 Reserva catastrófica de terremoto	-		
Total Reservas Adicionales		-	
Reserva de Insuficiencia de Primas			
5.21.31.80 Reserva de Insuficiencia de Primas	-		
5.14.27.00 Participación del Reaseguro en Reserva de Insuf. de Primas	-		
Otras Reservas Técnicas	-		
5.21.31.90 Otras Reservas Técnicas	-		
5.14.28.00 Participación del Reaseguro en Otras Reservas Técnicas	-		
Primas por Pagar	-		
5.21.32.20 Deudas por operaciones de reaseguro		-	
5.21.32.31 Primas por pagar por operaciones de coaseguro		-	
TOTAL OBLIGACIÓN DE INVERTIR RESERVAS TÉCNICAS			-
Patrimonio de Riesgo			2.616.330
Margen de Solvencia		-	
Patrimonio de Endeudamiento		26.296	
((PE+PI)/5) Cías Seg. Generales	26.296		
((PE+PI-RVF)/20)+(RVF/140) Cías Seg. Vida			
Pasivo Exigible + Pasivo Indirecto - Reservas Técnicas	26.296		
Patrimonio Mínimo UF 90.000 (UF 120.000 Si es Reaseguradora)		2.616.330	
TOTAL OBLIGACIÓN DE INVERTIR (RESERVAS TÉCNICAS + PATRIMONIO DE RIESGO)			2.616.330

48.3. Activos no efectivos

ACTIVO NO EFECTIVO	Cuenta del estado financiero	Activo inicial (M\$)	Fecha inicial	Saldo Activo (M\$)	Amortización del Período (M\$)	Plazo de Amortización (meses)
Gastos de Organización y Puesta en Marcha	-	-	-	-	-	-
Programas Computacionales	-	-	-	-	-	-
Derechos, Marcas, Patentes	-	-	-	-	-	-
Menor Valor de Inversiones	-	-	-	-	-	-
Reaseguro no Proporcional	-	-	-	-	-	-
Otros	123	-	-	-	-	-
TOTAL INVERSIONES NO EFECTIVAS	123	-	-	-	-	-

48.4. Inventario de inversiones

INVENTARIO DE INVERSIONES [SINOPSIS]	Inv. no represent de R.T. y P.R.	Inv. represent de R.T. y P.R.	Total inversiones	Superavit de inversiones
Instrumentos emitidos por el estado o banco central			0	
Depósitos a plazo o títulos representativos de captaciones emitidos por bancos e instituciones financieras	238.609	261.633	500.242	238.609
Bonos y pagarés bancarios			0	
Letras de crédito emitidas por bancos e instituciones financieras			0	
Bonos, pagarés y debentures emitidos por empresas públicas o privadas			0	
Participación en convenios de créditos (Créditos sindicados)			0	
Mutuos hipotecarios endosables			0	
Préstamos otorgados a personas naturales o jurídicas			0	
Acciones de sociedades anónimas abiertas admitidas			0	
Cuotas de Fondos Mutuos Nacionales			0	
Cuotas de fondos de inversión nacionales			0	
Instrumentos de deuda/crédito emitidos por Estados o Bancos Centrales Extranjeros			0	
Títulos emitidos por instituciones financieras o empresas extranjeras			0	
Acciones de sociedades anónimas extranjeras			0	
Cuotas de fondos mutuos o de inversión extranjeros			0	
Cuotas de fondos mutuos o de inversión constituidos en el país cuyos activos están invertidos en el extranjero			0	
Notas estructuradas			0	
Bienes raíces no habitacionales situados en el extranjero			0	
Cuenta corriente en el extranjero			0	

Continuación (48.4. Inventario de inversiones)

Bienes raíces nacionales	0	0	0	0
Bienes raíces no habitacionales para uso propio o de renta			0	
Bienes raíces no habitacionales entregados en leasing			0	
Bienes raíces habitacionales para uso propio o de renta			0	
Bienes raíces habitacionales entregados en leasing			0	
21) Crédito a asegurados por prima no vencida y no devengada.(1er.grupo)			0	
22) Siniestros por cobrar a reaseguradores (por siniestros) pagados a asegurados no vencido			0	
Crédito no vencido seguro de invalidez y sobrevivencia D.L. N.º 3500 y crédito por saldo cuenta individual. (2do.grupo)			0	
Avance a tenedores de pólizas de seguros de vida (2do.grupo)			0	
Crédito a cedentes por prima no vencida y no devengada (1er.grupo)			0	
Crédito a cedentes por prima no vencida devengada (1er.grupo)			0	
Préstamos otorgados a asegurados por pólizas de seguros de crédito			0	
Derivados			0	
Inversiones depositadas bajo el N°7 del DFL N°251	0	0	0	0
AFR			0	
Fondos de Inversión Privados Nacionales			0	
Fondos de Inversión Privados Extranjeros			0	
Otras Inversiones depositadas			0	
Bancos		2.687.121	2.687.121	93.815
Caja			0	
Muebles y equipos de uso propio	68.350		68.350	
Acciones de sociedades anónimas cerradas			0	
Otros activos representativos de RT y PR			0	
ACTIVOS REPRESENTATIVOS	306.959	2.948.754	3.255.713	332.424

49. Saldos y transacciones con relacionados

49.1. Saldos por cobrar a entidades relacionadas

RUT	Sociedad	Entidad relacionada naturaleza de la operación	Plazo	Tipo de garantía	Moneda	Deudas de empresas relacionadas
76887948-6	Inversiones Divina Pastora SpA	Pago de Proveedores	30	-	CPL	123

49.2. Saldos por pagar a entidades relacionadas

RUT	Sociedad	Entidad relacionada naturaleza de la operación	Plazo	Tipo de garantía	Moneda	Deudas de empresas relacionadas
-----	----------	---	-------	------------------	--------	------------------------------------

49.3. Transacciones con partes relacionadas

Empresa relacionada	RUT	País	Naturaleza de la relación	Descripción de la transacción	Moneda	Tipo de garantía	Monto de la transacción	Efecto en resultado Ut (Perd)
Inversiones Divina Pastora SpA	76887948-6	Chile	Préstamo	Devolución préstamo	CLP		78.288	-78.288
TOTAL							78.288	-78.288

NOTAS SEGUROS DE VIDA

Las siguientes notas y cuadros técnicos contenidos en los presentes estados financieros al 31 de diciembre de 2020 de la Compañía, se presentan con el propósito de efectuar un análisis adicional al que se desprende de la información normalmente proporcionada en los estados financieros.

Código	Nombre
6.01	Cuadro Margen de Contribución
6.02	Cuadro Costo de Siniestros
6.03	Cuadro de Reservas
6.04	Cuadro de Datos
6.05	Cuadro de Reservas
6.06	Cuadro de Seguros Previsionales
6.07	Cuadro de Primas
6.08	Cuadro de Datos Estadísticos Vida

6.1. Cuadro margen de contribución

6.01.01 Cuadro margen de contribución

	Total individuales	Total colectivos	Total masivo	Total Industria, Infraestructura y Comercio	TOTAL
6.31.10.00 Margen de contribución	-	-	-	-	-
6.31.11.00 Prima Retenida	-	-	-	-	-
6.31.11.10 Prima directa	-	-	-	-	-
6.31.11.20 Prima aceptada	-	-	-	-	-
6.31.11.30 Prima cedida	-	-	-	-	-
6.31.12.00 Variación de reservas técnicas	-	-	-	-	-
6.31.12.10 Variación reserva de riesgo en curso	-	-	-	-	-
6.31.12.20 Variación reserva catastrófica de terremoto	-	-	-	-	-
6.31.12.30 Variación reserva insuficiencia de prima	-	-	-	-	-
6.31.12.40 Variación otras reservas técnicas	-	-	-	-	-
6.31.13.00 Costo de siniestros	-	-	-	-	-
6.31.13.10 Siniestros directos	-	-	-	-	-
6.31.13.20 Siniestros cedidos	-	-	-	-	-
6.31.13.30 Siniestros aceptados	-	-	-	-	-
6.31.14.00 Resultado de intermediación	-	-	-	-	-
6.31.14.10 Comisión agentes directos	-	-	-	-	-
6.31.14.20 Comisión corredores	-	-	-	-	-
6.31.14.30 Comisiones de reaseguro aceptado	-	-	-	-	-
6.31.14.40 Comisiones de reaseguro cedido	-	-	-	-	-
6.31.15.00 Gatos por reaseguro no proporcional	-	-	-	-	-
6.31.16.00 Deterioro de seguros	-	-	-	-	-

6.01.02 Cuadro de costo de administración

	10	Total individuales	Total colectivos	Total masivo	Total Industria, Infraestructura y Comercio	TOTAL
6.31.20.00 Costo de administración						
6.31.21.00 Costo de administración directo						
6.31.21.10 Remuneración						
6.31.21.20 Gastos asociados al canal de distribución						
6.31.21.30 Otros						
6.31.22.00 Costo de administración indirecto						
6.31.22.10 Remuneración	28.496					28.496
6.31.22.20 Gastos asociados al canal de distribución						
6.31.22.30 Otros	93.281					93.281

Al cierre del 31.12.2020 la compañía no había iniciado ventas de seguros, por lo que no se revelan los siguientes cuadros:

6.02	Cuadro Costo de Siniestros
6.03	Cuadro de Reservas
6.04	Cuadro de Datos
6.05	Cuadro de Reservas
6.06	Cuadro de Seguros Previsionales
6.07	Cuadro de Primas
6.08	Cuadro de Datos Estadísticos Vida



**DECLARACIÓN
DE RESPONSABILIDAD**

12

DECLARACIÓN DE RESPONSABILIDAD

La presente Memoria correspondiente al ejercicio terminado al 31 de diciembre de 2020, fue aprobada por la unanimidad de los miembros del Directorio en sesión ordinaria de fecha 30 de marzo de 2021. En cumplimiento de las disposiciones vigentes el Directorio de la Sociedad suscribe la Memoria y la somete a la aprobación de la Junta Ordinaria de Accionistas.

Los suscritos declaran bajo juramente que la información incorporada en la presente Memoria anual es veraz.

Nombre	RUT	Cargo	Firma
Armando Nieto Ranero	PAI-159707	Director	
Ignacio López Catalá	PAB-650192	Director	
Natividad García Guillén	PAI-260139	Director	
Mario Radrigán Rubio	7.422.592-6	Director	
María Jesús Carrasco Sorlí	PAG-809207	Director	
Alberto Alcolea Navarro	27.037.003-9	Gerente General	